

社会福祉法人カトリック児童福祉会

平成30年度

ハートケア鶴ヶ谷関連事業報告書

特別養護老人ホームハートケア鶴ヶ谷

看護小規模多機能型居宅介護ハートケア鶴ヶ谷

鶴ヶ谷地域包括支援センター

ハートケア鶴ヶ谷保育園

ハートケア鶴ヶ谷関連事業 平成 30 年度事業総括

1. 職員年間目標の達成状況について

『円滑な事業開始に向けた職員の一致協力と共に成長する仕組みづくり』

平成 30 年度はハートケア鶴ヶ谷開設 1 年目の年度で、円滑な事業開始に向けた準備に忙殺された状態から解放されるように、異動した職員と採用された職員が一致して力を合わせていくことを目指して取り組みました。年度前半は想像以上の忙しさと膨大な業務に圧倒されましたが、年度後半は 4 事業のバランスが取れてきて事業の方向性が見えてきて、職員の協力体制は徐々に向上したと感じています。

2. 共通する重点目標の達成状況について

①新規事業の安定経営と計画的な業務への取り組み

特養・看多機・保育所の新規開設施設の他に、包括センターは移転による新たな器での事業開始を迎え、それぞれの事業がその目的趣旨に従い計画的な事業遂行を目指して取り組みました。4 事業共に利用者の確保と職員の適切なサービスについて年度当初は大きな乖離があったことは否めませんが、日を重ねるごとに利用者も確実に増えて、PDCA サイクルを回せるところまで年度内で到達しました。しかし、年間を通した実績としては目指した安定経営に課題が残ったと感じています。

②地域ニーズおよび利用者個々のニーズに対応したサービスの提供

開設前に捉えていた鶴ヶ谷地域の特有な地域ニーズに対しては、鶴ヶ谷地域包括支援センターが先鋒に立って担ってくれました。市内でも有数な超高齢化地域であること、複合的な課題を持つ高齢者が多いこと、支援困難な高齢者が多いこと等々、4 事業が一つになって対応することが求められる地域だと捉えています。特に新たな看多機の柔軟な事業展開を通して、支援の範囲を広げていくことは効果的であったと感じています。さらに、入居した利用者個々のサービスは、慣れない中ではあったがニーズへの対応は一定レベルで行うことができたと感じています。

③職員相互の親睦交流とチームワークの創出

異動した職員や新たに採用された職員が相互に理解と共感をもって業務に当たることを目的に、年度当初に集中的に研修や交流の機会を持ったが、年度後半に向かい業務の多忙に終わって親睦交流は十分ではなかったと感じています。また、チームワーク創出においても業務の大変さに退職者も出て、各自の努力はあったが十分ではありませんでした。地域の信頼や入居者・利用者・家族等に信頼を得るには、職員間の十分なコミュニケーションと連携が欠かせないことから、この目標は単年度で終わらず取り組んでいきたいと考えています。

④職員の専門性向上を目的とした教育・研修の取り組み

新たな事業に参集した職員達はみなモチベーション高く取り組んできたが、業務の忙しさと大変さに困惑したところがありました。職員の退職に伴う補充採用と一部の職員の異動対応が行われたため、各自の専門性を十分に向上させることは難しかったと感じています。新任職員研修が不十分であったこと、理念伝達が不十分であったことも反省点であると受け止めています。初年度で十分な人数の職員確保ができていない中では致し方ないと思いますが、今後は職員の専門向上のために様々な研修への派遣や資格取得の支援など、教育・研修に取り組んでいきたいと考えています。

施設内研修

| 実施日時 | 内 容 |
|-----------------------|--|
| 4/ 2 (月) 14:00-17:00 | 事業開始研修「事業所内設備・機器等の使用方法」 |
| 4/ 3 (火) 10:00-12:00 | 同上 「基本理念・基本方針・事業計画等説明」 |
| 4/ 3 (火) 14:00-16:00 | 同上 「諸規程説明・職員諸届等説明」 |
| 4 /4 (水) 14:00-16:00 | 同上 「消防計画・防災マニュアル等の研修」 |
| 4/ 5 (木) 10:00-12:00 | 同上 「地域包括ケア・介護保険制度等の学習」 |
| 4/ 5 (木) 14:00-16:00 | 同上 「理事長講話」 |
| 4/ 6 (金) 10:00-12:00 | 同上 「パストラルケア・看取り介護等研修」 |
| 4/ 6 (金) 14:00-16:00 | 同上 「介護ソフト・ICT 活用研修」 |
| 4/ 9 (月) 14:00-16:00 | 同上 「適切な感染対策の必要性とその実践方法」 |
| 4/10 (火) 10:00-12:00 | 同上 「介護技術・移乗・トランスファー等」 |
| 4/11 (水) 14:00-16:00 | 同上 「各種指針・マニュアル等の研修」 |
| 4/13 (金) 10:00-12:00 | 同上 「人事管理・Do-cap シート記入指導」 |
| 4/13 (金) 14:00-16:00 | 同上 「鶴ヶ谷地区の理解・地域支援の在り方」 |
| 6/26 (火) 14:00-15:00 | 感染症・食中毒予防研修（講師：サラヤ株式会社） |
| 7/24 (火) 14:00-14:30 | 消防初動作訓練 |
| 8/22 (水) 14:00-15:00 | 認知症介護研修（講師：暁星園 教育研修アドバイザー） |
| 8/22 (水) 10:00-12:00 | 心肺蘇生・応急訓練（講師：日本赤十字社 宮城県支部） |
| 8/29 (水) 14:00-16:00 | 同上 |
| 9/ 5 (水) 14:00-16:00 | 同上 |
| 9/12 (水) 14:00-16:00 | 同上 |
| 9/19 (水) 14:00-16:00 | 同上 |
| 9/26 (水) 18:30-20:00 | 開設記念講演会「デンマークにおける介護の実際」 （講師：デンマーク カスタニアヘーベン施設長・看護師） |
| 9/27 (木) 14:00-14:30 | 消防初動作訓練 |
| 10/15 (月) 15:00-16:00 | 身体拘束・虐待防止研修（講師：施設長） |
| 10/30 (火) 14:00-15:00 | 施設長講話「ハートケア鶴ヶ谷が目指すもの」 |
| 10/30 (火) 15:00-15:30 | 人事考課研修「Do-cap シートの書き方と理解」 |
| 11/28 (水) 14:00-14:30 | 感染症・食中毒予防研修（講師：サラヤ株式会社） |
| 11/28 (水) 14:30-15:00 | 腰痛予防研修（講師：作業療法士） |
| 11/28 (水) 15:00-15:15 | 消防初動作訓練 |
| 12/26 (水) 14:00-14:30 | 接遇研修「認知症サポーター養成研修」（講師：保健師） |
| 12/26 (水) 14:30-15:00 | 高齢者虐待防止・身体拘束廃止研修（講師：生活相談員） |
| 3/28 (木) 14:00-14:30 | 高齢者虐待防止・身体拘束廃止研修（講師：生活相談員） |

職員研修会参加状況

| 職種 | 研修内容 | 時期 | 場所 |
|--------------------|---|---------------|-----|
| 施設長 | 全国老人福祉施設協議会代議員総会 | 6月18日 | 東京都 |
| | 日本カトリック老人福祉施設協議会東北・北海道支部施設長会議 | 7月19日-20日 | 函館市 |
| | 平成30年度第1回施設長研修会 | 10月2日 | 仙台市 |
| | 平成30年度仙台市老人福祉施設協議会在宅委員会 情報交換会 | 10月4日 | 仙台市 |
| | 第30回日本カトリック老人施設協会全国研修大会 | 10月11日-12日 | 福岡県 |
| | 国有財産東北地方審議会 | 12月13日 | 仙台市 |
| | 全国老人福祉施設協議会第33回総会 | 12月20日 | 東京都 |
| | 平成30年度第2回地域福祉団体懇談会 研修会 | 2月26日 | 仙台市 |
| | 平成30年度 医療・介護連携研修会 | 3月2日 | 仙台市 |
| | 平成30年度第2回施設長研修会 | 3月5日 | 仙台市 |
| 全国老人福祉施設協議会第34回総会 | 3月22日 | 東京都 | |
| 事務長 | 平成30年度社会福祉法人会計初任者研修 | 9月19日-20日 | 仙台市 |
| | 会計担当職員研修②(応用編) | 9月13日 | 仙台市 |
| | 会計担当職員研修①(基礎編) | 8月23日 | 仙台市 |
| | 平成30年度仙台市社会福祉法人・施設職員研修事業プロジェクト担当職員研修 | 10月16日 | 仙台市 |
| | 第30回日本カトリック老人施設協会全国研修大会 | 10月11日-12日 | 福岡県 |
| | 衛生管理者講座 | 11月12日-13日 | 仙台市 |
| | 年金委員・健康保険委員合同研修会 | 11月28日 | 仙台市 |
| 企業活力アップ新春セミナー | 1月25日 | 仙台市 | |
| 副施設長 | 平成30年度災害対策研修「災害時における福祉支援活動の理解と福祉避難所の役割を理解する」 | 12月7日 | 仙台市 |
| | 平成30年度「福祉人材確保支援セミナー」 | 2月15日 | 仙台市 |
| | 働き方改革関連法に関する説明会 | 2月27日 | 仙台市 |
| 管理栄養士 | 平成30年度給食施設栄養士研修会 | 10月10日 | 仙台市 |
| | 平成30年度給食施設栄養士研修会 | 10月10日 | 仙台市 |
| | 平成30年度仙台市老人福祉施設協議会栄養士・看護師交換研修会 | 10月25日 | 仙台市 |
| | 栄養士研修「施設栄養士のための情報交換会」 | 10月18日 | 仙台市 |
| | 平成30年度 福祉施設栄養士研修会 | 12月14日 | 仙台市 |
| | 平成30年度 福祉施設栄養士研修会 | 12月14日 | 仙台市 |
| 平成30年度 給食施設事例発表研修会 | 2月15日 | 仙台市 | |
| 生活相談員 | 平成30年度介護支援員専門研修Ⅱ・更新研修Ⅱ | 8月30日-13日 | 仙台市 |
| | 平成30年度介護支援員専門研修Ⅰ・更新研修Ⅰ | 6月4日-7月10日 | 仙台市 |
| | 平成30年度仙台市老人福祉施設協議会生活相談員研修会 | 7月19日 | 仙台市 |
| | 生活相談員研修「適切なクレーム対応」 | 12月6日 | 仙台市 |
| | 介護現場における高齢者虐待防止研修会 | 3月4日 | 仙台市 |
| 相談部門 | リフレケア口腔ケアセミナーin仙台 | 9月30日 | 仙台市 |
| 介護支援 専門員 | 平成30年度介護支援専門員再研修及び更新研修 | 10月17日-11月21日 | 仙台市 |
| | ケアマネジャー委員会第1回施設ケアマネジャー研修会 | 8月23日 | 仙台市 |
| | 平成30年度宮城県ケアマネジャー協会仙台支部介護支援専門員研修会 | 9月22日 | 仙台市 |
| | 平成30年度ケアマネジメント研修会 | 11月2日 | 仙台市 |
| | 平成30年度第1回介護保険施設介護支援専門員等研修会 | 12月10日 | 仙台市 |
| | 平成30年度仙台市老人福祉施設協議会ケアマネジャー委員会「居宅・施設ケアマネジャー合同研修会」 | 2月7日 | 仙台市 |
| | 平成30年度 医療・介護連携研修会 | 3月2日 | 仙台市 |
| 事務員 | 平成30年度社会福祉法人会計初任者研修 | 9月19日-20日 | 仙台市 |
| | 会計担当職員研修②(応用編) | 9月13日 | 仙台市 |
| | 会計担当職員研修②(応用編) | 9月13日 | 仙台市 |
| | 会計担当職員研修①(基礎編) | 8月23日 | 仙台市 |
| | 会計担当職員研修①(基礎編) | 8月23日 | 仙台市 |
| | 年末調整説明会 | 11月15日 | 仙台市 |
| | 働き方改革関連法に関する説明会 | 2月27日 | 仙台市 |

| | | | |
|------------------------|---|----------------|------------|
| ケアワーカー | 第38回ユニットリーダー研修 講義 | 11月20日-22日 | 仙台市 |
| | 第38回ユニットリーダー研修 実地研修 | 12月18日-21日 | 宮城県 |
| | 第38回ユニットリーダー研修 講義 | 11月20日-22日 | 仙台市 |
| | 第38回ユニットリーダー研修 実地研修 | 12月11日-14日 | 仙台市 |
| | 平成30年度21世紀委員会事業リーダー中堅施設職員交換研修 | 9月20日-21日 | 仙台市 |
| | 平成30年度21世紀委員会事業リーダー中堅施設職員交換研修 | 9月27日-28日 | 仙台市 |
| | 第24回地域医療ネットワークカンファレンスフシリール会 | 8月31日 | 仙台市 |
| | 第24回地域医療ネットワークカンファレンスフシリール会 | 8月31日 | 仙台市 |
| | 第24回地域医療ネットワークカンファレンスフシリール会 | 8月31日 | 仙台市 |
| | 第24回地域医療ネットワークカンファレンスフシリール会 | 8月31日 | 仙台市 |
| | 平成30年度介護技術ステップアップ講習会 | 8月29日 | 仙台市 |
| | 平成30年度介護技術ステップアップ講習会 | 8月29日 | 仙台市 |
| | 平成30年度介護技術ステップアップ講習会 | 9月12日 | 仙台市 |
| | 平成30年度介護技術ステップアップ講習会 | 9月12日 | 仙台市 |
| | 平成30年度職場のモチベーション向上研修 | 8月22日 | 仙台市 |
| | 平成30年度職場のモチベーション向上研修 | 8月22日 | 仙台市 |
| | 平成30年度宮城県介護職員合同入職式 | 5月16日 | 仙台市 |
| | 平成30年度宮城県介護職員合同入職式 | 5月16日 | 仙台市 |
| | 平成30年度宮城県介護職員合同入職式 | 5月16日 | 仙台市 |
| | 平成30年度宮城県介護職員合同入職式 | 5月16日 | 仙台市 |
| 仙台市老協 第1回研修会「基本的な介護技術」 | 6月19日 | 仙台市 | |
| 仙台市老協 第1回研修会「基本的な介護技術」 | 7月11日 | 仙台市 | |
| 平成30年度介護支援員専門研修Ⅰ・更新研修Ⅰ | 6月11日-7月24日 | 仙台市 | |
| 平成30年度介護支援員専門研修Ⅱ・更新研修Ⅱ | 9月3日-18日 | 仙台市 | |
| 看護師 | 平成30年度看護師職員認知症対応力向上研修 | 8月2日-4日 | 仙台市 |
| | 平成30年度宮城県社会福祉施設「保健担当職員研修」 | 11月27日 | 仙台市 |
| | 平成30年度仙台市老協 研修委員会多職種 栄養士・看護師情報交換会 医療的教員講習会 | 1月25日 1月9日 | 仙台市 松島町 |
| 保育士 | 平成30年度仙台市保育所連合会保育所職員研修講演会 | 10月27日 | 仙台市 |
| | 平成30年度仙台市保育所連合会保育所職員研修講演会 | 10月27日 | 仙台市 |
| | 平成30年度仙台市保育所連合会保育所職員研修講演会 | 11月17日 | 仙台市 |
| | 平成30年度仙台市保育所連合会保育所職員研修講演会 | 11月17日 | 仙台市 |
| | 平成30年度現任保育士研修「メンタルヘルスセミナー第1回」 | 11月21日 | 宮城県 |
| | 平成30年度現任保育士研修「メンタルヘルスセミナー第2回」 | 1月18日 | 名取市 |
| | 平成30年度保育所歯科保健研修会 | 11月13日 | 仙台市 |
| | 平成30年度保育所歯科保健研修会 | 11月13日 | 仙台市 |
| | 宮城県内の企業主導型保育事業者 ヨコ連携会議 | 5月24日 | 仙台市 |
| | 児童虐待防止推進養成研修 | 12月10日 | 仙台市 |
| 認可外保育施設職員研修 | 12月11日 | 仙台市 | |
| 看多機 | 介護送迎担当者安全運転講習会 | 10月29日 | 仙台市 |
| | 平成30年度リスクマネジメント研修（管理監督者編） | 11月1日 | 仙台市 |
| | 第24回地域医療ネットワークカンファレンスフシリール会 | 8月31日 | 仙台市 |
| | 連携の会（周行会上杉クリニック） | 9月10日 | 仙台市 |
| | 仙台東部在宅ケア連絡会勉強会 | 9月20日 | 仙台市 |
| | 第3回指定居宅介護支援事業所等介護支援専門員研修会 | 9月11日 | 仙台市 |
| | 介護サービスの質の向上に関する市町村担当者、事業所管理者等研修会 | 8月29日 | 仙台市 |
| | 平成30年度ケアマネジメント研修会 | 11月2日 | 仙台市 |
| | 全国経営協「広報発信力強化セミナー」 | 11月12日 | 仙台市 |
| | 平成30年度宮城県社会福祉施設職員研修「福祉レクリエーション研修」 | 9月14日 | 仙台市 |
| | 平成30年度岩切在宅ケア連絡会研修会 | 8月22日 | 仙台市 |
| | 平成30年度第4回指定居宅介護支援事業所等介護支援専門員研修会 | 2月13日 | 仙台市 |
| | 平成30年度 医療・介護連携研修会 | 3月2日 | 仙台市 |
| | 小多機・看多機勉強会の設立に向けたキックオフミーティングの開催について | 3月8日 | 仙台市 |
| | 小多機・看多機勉強会の設立に向けたキックオフミーティングの開催について | 3月8日 | 仙台市 |
| | 施設管理係 | 介護送迎担当者安全運転講習会 | 10月19日 |
| 宮城県福祉施設防犯訓練（高齢者福祉施設向け） | | 2月19日 | 大和町 |

運営会議

| 実施年月日 | 会議内容 | 出席者数 |
|------------|------------------------------------|------|
| 平成30年4月13日 | 入居者・職員の状況報告、アクシデント、事業開始研修の評価 | 9名 |
| 平成30年5月11日 | 入居者・職員の状況報告、アクシデント発生状況、D o - C A P | 9名 |
| 平成30年6月11日 | 入居者・職員の状況報告、仙台市集団指導報告、消防訓練計画 | 9名 |
| 平成30年7月2日 | 入居者・職員の状況報告、光熱水費の報告、施設内研修計画 | 9名 |
| 平成30年8月3日 | 入居者・職員の状況報告、児童育成協会監査報告、事故報告 | 7名 |
| 平成30年9月7日 | 入居者・職員の状況報告、敬老式典の確認、認知症介護研修 | 9名 |
| 平成30年10月5日 | 入居者・職員の状況報告、ワンランクアップ事業、前期活動評価 | 9名 |
| 平成30年11月2日 | 入居者・職員の状況報告、包括事業評価現地調査、売店再開 | 9名 |
| 平成30年12月7日 | 入居者・職員の状況報告、仙台市一般監査・実地指導・立入調査 | 9名 |
| 平成31年1月11日 | 入居者・職員の状況報告、看護師業務研修報告、電気料金算出 | 8名 |
| 平成31年2月14日 | 入居者・職員の状況報告、保育所立入調査・包括実地指導報告 | 9名 |
| 平成31年3月8日 | 入居者・職員の状況報告、仙台市指導監査報告、次年度事業計画 | 9名 |
| 計 | | 105名 |

特養部門会議

| 実施年月日 | 会議内容 | 出席者数 |
|-------------|---------------------------------|------|
| 平成30年4月 | (未実施) | |
| 平成30年5月16日 | 入居者・職員の状況報告、アクシデント発生状況、事業計画書 | 8名 |
| 平成30年6月15日 | 入居者・職員の状況報告、働き方改革、インシ, アクシについて | 10名 |
| 平成30年7月13日 | 入居者・職員の状況報告、アクシデント発生状況、時間外勤務 | 10名 |
| 平成30年8月10日 | 入居者・職員の状況報告、各職種間の問題提起と検討 | 10名 |
| 平成30年9月21日 | 入居者・職員の状況報告、看護師体制、各委員会・会議の持ち方 | 10名 |
| 平成30年10月19日 | 入居者・職員の状況報告、看護師業務、半年経過達成度について | 10名 |
| 平成30年11月9日 | 入居者・職員の状況報告、感染症予防対策確認、協力医について | 10名 |
| 平成30年12月17日 | 入居者・職員の状況報告、仙台市監査結果報告、嘱託医との連携 | 10名 |
| 平成31年1月17日 | 入居者・職員の状況報告、看護師業務改善検討、勤務時間アンケート | 10名 |
| 平成31年2月15日 | 入居者・職員の状況報告、勤務時間区分変更、看護師勤務時間 | 10名 |
| 平成31年3月14日 | 入居者・職員の状況報告、超過勤務、事故報告、急変マニュアル | 10名 |
| 計 | | 108名 |

職員会議

| 実施年月日 | 会議内容 | 出席者数 |
|-------------|--------------------------------|------|
| 平成30年4月 | (未実施) | |
| 平成30年5月23日 | 資格取得内規、職員紹介内規、時間外労働、事業計画、職員体制 | 30名 |
| 平成30年6月26日 | 指針勉強会、消防訓練確認、事業計画の実施状況、委員会進捗 | 32名 |
| 平成30年7月24日 | 心肺蘇生・応急訓練計画、職員体制、勤務時間、委員会活動報告 | 38名 |
| 平成30年8月22日 | 喀痰吸引研修、開設記念講演、職員採用・異動・退職、事務分担 | 38名 |
| 平成30年9月27日 | 給与規程改正、職員採用・異動・退職、委員会開催日程・方法 | 25名 |
| 平成30年10月30日 | 施設長講話、人事考課研修、ファミリー感謝祭、勤務時間変更 | 25名 |
| 平成30年11月28日 | ストレスチェック結果の対応について、年末調整関係資料の説明 | 27名 |
| 平成30年12月26日 | 職員採用・異動、働き方改革・労働基準法改正、委員会活動報告 | 34名 |
| 平成31年1月 | (感染症対策のため未実施) | |
| 平成31年2月 | (感染症対策のため未実施) | |
| 平成31年3月28日 | 2019年度事業計画・予算概要、職員採用・異動、規程改正連絡 | 21名 |
| 計 | | 270名 |

優先入所判定会議

| 実施年月日 | 判定件数 | 実施年月日 | 判定件数 |
|------------|------|------------|------|
| 平成30年4月13日 | 18件 | 平成30年10月5日 | 12件 |
| 平成30年5月16日 | 12件 | 平成30年11月2日 | 12件 |
| 平成30年6月22日 | 12件 | 平成30年12月7日 | 7件 |
| 平成30年7月13日 | 7件 | 平成31年1月11日 | 13件 |
| 平成30年8月10日 | 0件 | 平成31年2月14日 | 6件 |
| 平成30年9月7日 | 12件 | 平成31年3月8日 | 7件 |
| 計 | | | 118件 |

4F 微笑みのフロア リーダー会議

| 実施年月日 | 会議内容 | 出席者数 |
|-------------|------------------------------|------|
| 平成30年4月1日 | 職員全体のオリエンテーション、事前研修（会議は実施せず） | |
| 平成30年5月21日 | 現在の様子と状況の報告、職員の動きについて | 5名 |
| 平成30年6月15日 | 身体拘束、虐待防止の勉強会、業務内容の見直し、重大事故 | 5名 |
| 平成30年7月17日 | 身体拘束勉強会、業務内容について、誤薬事故の対策 | 5名 |
| 平成30年8月21日 | 可動域確認勉強会、業務見直し、皮下出血やターミナル対応 | 5名 |
| 平成30年9月24日 | 接遇とマナー勉強会、ターミナルケア振り返りなど | 5名 |
| 平成30年10月2日 | KYT 勉強会、就業時間についてなど | 5名 |
| 平成30年11月3日 | 感染症勉強会、業務内容、監査についてなど | 5名 |
| 平成30年12月23日 | インシ、アクシの書き方、身体拘束、虐待の検討など | 5名 |
| 平成31年1月5日 | 介護力向上の勉強会、業務内容見直し、ユニットの現状など | 5名 |
| 平成31年2月16日 | 口腔ケアの勉強会、今後の業務について、ユニットの現状など | 5名 |
| 平成31年3月23日 | リスクマネジメント勉強会、業務内容についてなど | 5名 |
| 計 | | 55名 |

3F 慈しみのフロア リーダー会議

| 実施年月日 | 会議内容 | 出席者数 |
|-------------|------------------------------|------|
| 平成30年4月1日 | 職員全体のオリエンテーション、事前研修（会議は実施せず） | |
| 平成30年5月25日 | ユニットの現状、業務連絡、研修についてなど | 5名 |
| 平成30年6月29日 | 身体拘束、虐待勉強会など | 5名 |
| 平成30年7月31日 | 身体拘束勉強会、検討、業務連絡、ユニットの現状報告など | 5名 |
| 平成30年8月23日 | 可動域確認勉強会、業務の見直し、ユニット現状報告など | 5名 |
| 平成30年9月18日 | 救急研修について、ユニット勉強会、身体拘束検討など | 5名 |
| 平成30年10月12日 | KYT 勉強会、業務連絡、人事についてなど | 5名 |
| 平成30年11月19日 | 感染症勉強会、監査についての連絡など | 5名 |
| 平成30年12月11日 | 身体拘束、虐待の検討、園内研修、ユニットの現状報告など | 5名 |
| 平成31年1月8日 | インフルエンザについて、園内研修、ユニット勉強会など | 5名 |
| 平成31年2月15日 | 園内研修、業務連絡、ユニットの現状報告など | 5名 |
| 平成31年3月27日 | 来年度事業計画の連絡、今年度の振り返りなど | 3名 |
| 計 | | 53名 |

2F 愛のフロア リーダー会議

| 実施年月日 | 会議内容 | 出席者数 |
|-------------------|---------------------------------|------|
| 平成 30 年 4 月 | 開催できず | |
| 平成 30 年 5 月 23 日 | 特養部門会議内容報告、業務内容確認、研修「接遇」 | 5 名 |
| 平成 30 年 6 月 21 日 | 特養部門会議報告、集団指導報告、研修「身体拘束・虐待」 | 5 名 |
| 平成 30 年 7 月 31 日 | 特養部門会議報告、ユニット間の検討、研修「リスクマネジメント」 | 5 名 |
| 平成 30 年 8 月 31 日 | 特養部門会議報告、ユニット間の検討、研修「認知症ケア①」 | 3 名 |
| 平成 30 年 9 月 24 日 | 特養部門会議報告、ユニット間の検討、研修「認知症ケア②」 | 3 名 |
| 平成 30 年 10 月 29 日 | 特養部門会議報告、ユニット間の検討、研修「介護記録」 | 5 名 |
| 平成 30 年 11 月 24 日 | 特養部門会議報告、ユニット間の検討、研修「処遇自主点検」 | 5 名 |
| 平成 30 年 12 月 28 日 | 特養部門会議報告、実地指導報告、研修「身体拘束・虐待」 | 4 名 |
| 平成 31 年 1 月 25 日 | 特養部門会議報告、ユニット間の検討、研修「感染症予防」 | 4 名 |
| 平成 31 年 2 月 28 日 | 特養部門会議報告、ユニット間の検討、研修「夜間緊急対応」 | 4 名 |
| 平成 31 年 3 月 25 日 | 特養部門会議報告、ユニット間の検討、研修「働き方改革」 | 4 名 |
| 計 | | 47 名 |

H31.3.31 現在

平成 30 年度事故防止委員会報告書

委員会開催状況

| 定例開催日 | 参加者 | 討議内容 |
|----------------------------------|------|---|
| 平成 30 年 6 月 15 日 12:30~13:00 | 11 名 | 4・5・6 月事故分析、特定入所者の事故について多発事故や重大事故の対策の有効性の確認について、指針・マニュアルの見直し変更について |
| 平成 30 年 9 月 21 日 13:30~14:00 | 11 名 | 7・8・9 月事故分析、特定入所者の事故について多発事故や重大事故の対策の有効性の確認について、指針・マニュアルの見直し変更について |
| 平成 30 年 12 月 17 日 12:00~12:30 | 12 名 | 10・11・12 月事故分析、特定入所者の事故について多発事故や重大事故の対策の有効性の確認について、指針・マニュアルの見直し変更について |
| 平成 31 年 3 月 14 日 16:00~16:30 | 13 名 | 1・2・3 月事故分析、特定入所者の事故について多発事故や重大事故の対策の有効性の確認について、指針・マニュアルの見直し変更について 一年を振り返って、次年度の対応 |
| 臨時会議開催日 | 参加者 | 討議内容 |
| 平成 30 年 5 月 1 日 9:30~10:30 | 13 名 | K 様の骨折事故について検討し、再発防止策を話し合う。その結果を仙台市へ報告。 |
| 平成 30 年 7 月 13 日 11:30~12:00 | 11 名 | S 様の骨折事故について検討し、再発防止策を話し合う。その結果を仙台市へ報告。 |
| 平成 30 年 8 月 3 日 16:30~18:30 | 9 名 | O 様の窒息事故について検討し、再発防止策を話し合う。その結果を仙台市へ報告。 |
| 平成 30 年 9 月 18 日 16:00~16:30 | 12 名 | K 様の骨折事故について検討し、再発防止策を話し合う。その結果を仙台市へ報告。 |
| 平成 30 年 9 月 28 日 9:30~10:30 | 10 名 | S 様の骨折事故について検討し、再発防止策を話し合う。その結果を仙台市へ報告。 |
| 平成 31 年 3 月 14 日 16:30~17:00 | 12 名 | K 様の骨折事故について検討し、再発防止策を話し合う。その結果を仙台市へ報告。 |

所見別事故分析

処理日 平成30年4月1日～平成31年3月31日

利用者 全

集計対象 転倒・転落

■骨折 ■裂傷 ■打撲 ■表皮剥離 ■皮下出血 ■外傷なし ■出血 ■腫脹

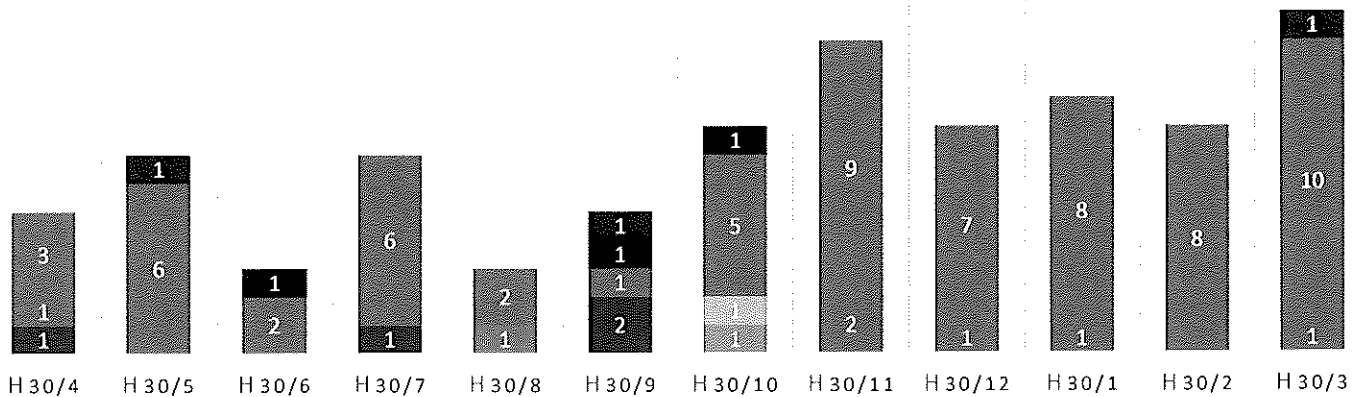

| | H30/4 | H30/5 | H30/6 | H30/7 | H30/8 | H30/9 | H30/10 | H30/11 | H30/12 | H30/1 | H30/2 | H30/3 | 合計 |
|------|-------|-------|-------|-------|-------|-------|--------|--------|--------|-------|-------|-------|----|
| 骨折 | 1 | | | 1 | | 2 | | | | | | | 4 |
| 裂傷 | | | | | 1 | | | | | | | | 1 |
| 打撲 | | | | | | | 1 | | | | | | 1 |
| 表皮剥離 | | | | | | | 1 | | | | | | 1 |
| 皮下出血 | 1 | | | | | | | 2 | 1 | 1 | | 1 | 6 |
| 外傷なし | 3 | 6 | 2 | 6 | 2 | 1 | 5 | 9 | 7 | 8 | 8 | 10 | 67 |
| 出血 | | | 1 | | | 1 | 1 | | | | | | 3 |
| 腫脹 | | 1 | | | | 1 | | | | | | 1 | 3 |

発生場所別事故分析

処理日 平成30年4月1日～平成31年3月31日

利用者 全

集計対象 転倒・転落

■居室 ■食堂 ■トイレ ■浴室

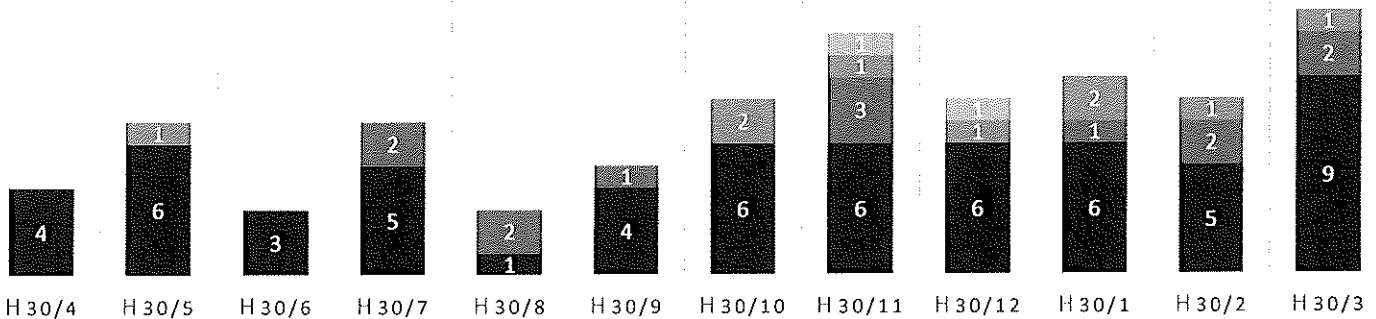

| | H30/4 | H30/5 | H30/6 | H30/7 | H30/8 | H30/9 | H30/10 | H30/11 | H30/12 | H30/1 | H30/2 | H30/3 | 合計 |
|-----|-------|-------|-------|-------|-------|-------|--------|--------|--------|-------|-------|-------|----|
| 居室 | 4 | 6 | 3 | 5 | 1 | 4 | 6 | 6 | 6 | 6 | 5 | 9 | 61 |
| 食堂 | | | | 2 | 2 | 1 | | 3 | | 1 | 2 | 2 | 13 |
| トイレ | | 1 | | | | | 2 | 1 | 1 | 2 | 1 | 1 | 9 |
| 浴室 | | | | | | | | 1 | 1 | | | | 2 |

発生状況別事故分析

処理日 平成30年4月1日～平成31年3月31日

利用者 全

集計対象 転倒・転落

■介助中 ■リハビリ中 ■トイレ時 ■自力歩行時 ■車椅子自操時 ■食事時 ■見守り不在時 ■夜間巡視中 ■日中訪室時

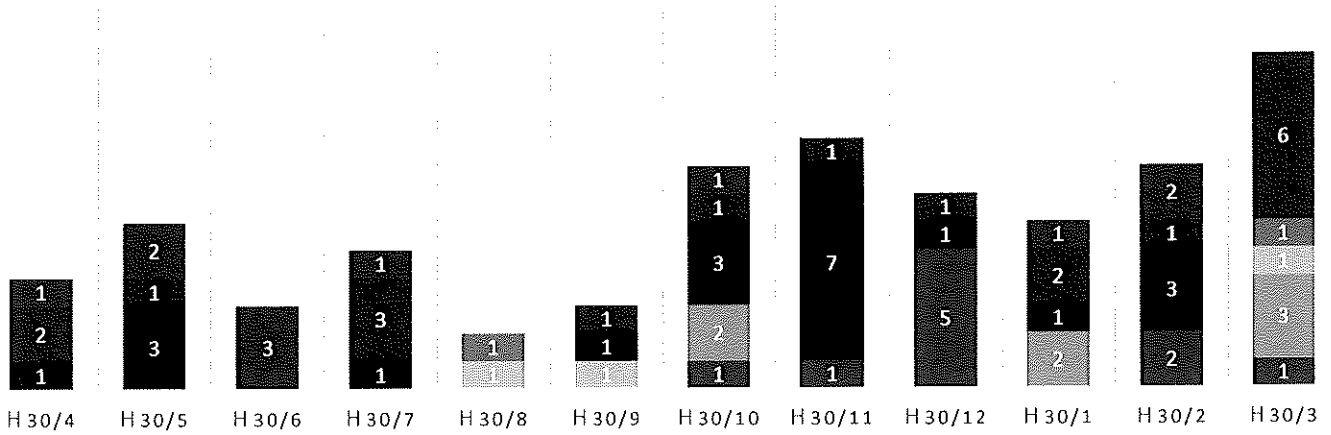

| | H30/4 | H30/5 | H30/6 | H30/7 | H30/8 | H30/9 | H30/10 | H30/11 | H30/12 | H30/1 | H30/2 | H30/3 | 合計 |
|--------|-------|-------|-------|-------|-------|-------|--------|--------|--------|-------|-------|-------|----|
| 介助中 | | | | | | | 1 | 1 | 5 | | 2 | 1 | 10 |
| リハビリ中 | | | | | | | | | | | | | 0 |
| トイレ時 | | | | | | | 2 | | | 2 | | 3 | 7 |
| 自力歩行時 | | | | | 1 | 1 | | | | | | 1 | 3 |
| 車椅子自操時 | | | | | | | | | | | | 1 | 1 |
| 食事時 | | | | | 1 | | | | | | | | 1 |
| 見守り不在時 | 1 | 3 | | 1 | | 1 | 3 | 7 | 1 | 1 | 3 | | 21 |
| 夜間巡視中 | 2 | 1 | | 3 | | 1 | 1 | 1 | 1 | 2 | 1 | 6 | 19 |
| 日中訪室時 | 1 | 2 | 3 | 1 | | | 1 | | | 1 | 2 | | 11 |

時間別事故分析

処理日 平成30年4月1日～平成31年3月31日

利用者 全

集計対象 全

- 転倒・転落
- 自虐行為
- 入浴中
- 離設
- 誤飲・異食
- 器物破損・紛失
- 滑落
- 皮下出血
- 表皮剥離
- 裂傷
- 腫脹
- 落葉・誤薬
- ヒューマンエラー
- 熱傷
- 盗食
- 窒息・誤嚥
- 入居者トラブル

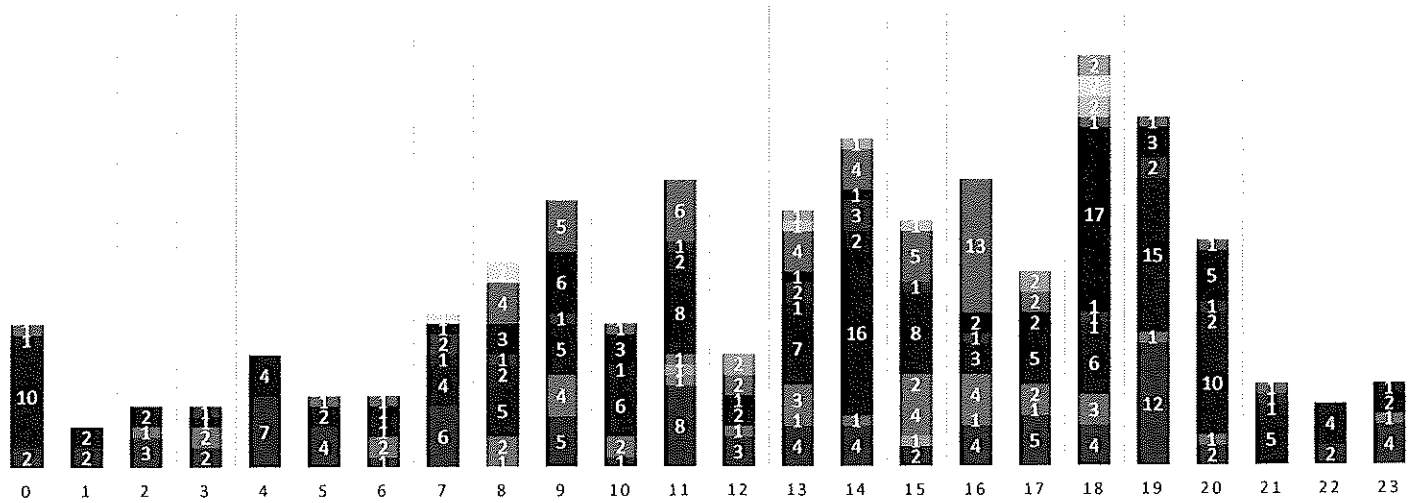

| | 0 | 1 | 2 | 3 | 4 | 5 | 6 | 7 | 8 | 9 | 10 | 11 | 12 | 13 | 14 | 15 | 16 | 17 | 18 | 19 | 20 | 21 | 22 | 23 | 計 |
|----------|----|---|---|---|---|---|---|---|---|---|----|----|----|----|----|----|----|----|----|----|----|----|----|----|-----|
| 転倒・転落 | 2 | 2 | 3 | 2 | 7 | 4 | 1 | 6 | | 5 | 1 | 8 | 3 | 4 | 4 | 2 | 4 | 5 | 4 | 12 | 2 | | 2 | 4 | 87 |
| 自虐行為 | | | | | | | | | | | | 1 | | | | | | | | | | | | | 1 |
| 入浴中 | | | | | | | | | | | | 1 | | | | 1 | | | | | | | | | 2 |
| 離設 | | | | | | | | | | | | | | | | | | | | | | | | | 0 |
| 誤飲・異食 | | | | | | | | | 1 | | | | 1 | 1 | 1 | 4 | 1 | 1 | 3 | | | | | | 13 |
| 器物破損・紛失 | | | 1 | 2 | | | 2 | | 2 | 4 | 2 | 1 | | 3 | | 2 | 4 | 2 | | 1 | 1 | | | 1 | 28 |
| 滑落 | | | | | | | | | | | | | | | | | | | | | | | | | 0 |
| 皮下出血 | 10 | 2 | 2 | 1 | 4 | 2 | 1 | 4 | 5 | 5 | 6 | 8 | 2 | 7 | 16 | 8 | 3 | 5 | 6 | 15 | 10 | 5 | 4 | 2 | 133 |
| 表皮剥離 | 1 | | | | | | 1 | 1 | 2 | | 1 | 2 | | 1 | 2 | | | | 1 | | 2 | 1 | | 1 | 16 |
| 裂傷 | | | | 1 | | | | 2 | 1 | 1 | | 1 | | 2 | 3 | 1 | 1 | | 1 | 2 | 1 | 1 | | | 18 |
| 腫脹 | | | | | | | | | | | | | | | | | | | 1 | | | | | | 1 |
| 落葉・誤薬 | | | | | | | 1 | 1 | 3 | 6 | 3 | | 1 | 1 | 1 | | 2 | 2 | 17 | 3 | 5 | | | | 46 |
| ヒューマンエラー | 1 | | | | | 1 | 1 | | 4 | 5 | 1 | 6 | 2 | 4 | 4 | 5 | 13 | 2 | 1 | 1 | 1 | 1 | | | 53 |
| 熱傷 | | | | | | | | | | | | | | | 1 | | | | | | | | | | 1 |
| 盗食 | | | | | | | | | | | | | | 1 | | 1 | | | | 2 | | | | | 4 |
| 窒息・誤嚥 | | | | | | | | 1 | 2 | | | | | | | | | | 2 | | | | | | 5 |
| 入居者トラブル | | | | | | | | | | | | | 2 | 1 | | | | 2 | 2 | | | | | | 7 |

平成 30 年度 リスクマネジメント委員会事業報告

| 開催日 | 参加者 | 討議内容 |
|--------------------------------------|-----|--|
| 平成 30 年 4 月 | | ・ 4 月 15 日開設の為実施しておらず。 |
| 平成 30 年 5 月 23 日 (水) 16:00~17:00 | 8 名 | ・ 正副委員長選出 ・ 今年度の委員会活動計画 ・ アクシデント・インシデントの検討 |
| 平成 30 年 6 月 26 日 (火) 16:00~17:00 | 5 名 | ・ KYT を使用しての勉強会の実施 ・ アクシデント・インシデントの検討 |
| 平成 30 年 7 月 24 日 (火) 16:00~17:00 | 4 名 | ・ 高齢者の関節可動域に関する勉強会の実施 ・ アクシデント・インシデントの検討 |
| 平成 30 年 8 月 28 日 (火) 15:00~16:00 | 6 名 | ・ 次回勉強会の準備 ・ 虐待防止・身体拘束についての検討 ・ アクシデント・インシデントの検討 |
| 平成 30 年 9 月 27 日 (木) 16:00~17:00 | 2 名 | ・ 次回勉強会の準備 ・ 虐待防止・身体拘束についての検討 ・ アクシデント・インシデントの検討 |
| 平成 30 年 10 月 10 日 (水) 10:00~11:00 | 6 名 | ・ KYT を使用しての勉強会の実施 ・ アクシデント・インシデントの検討 |
| 平成 30 年 11 月 14 日 (水) 10:30~11:30 | 5 名 | ・ アクシデント・インシデントの検討 |
| 平成 30 年 12 月 27 日 (木) 15:00~16:00 | 4 名 | ・ 次回勉強会の準備 ・ 虐待防止・身体拘束についての検討 ・ アクシデント・インシデントの検討 |
| 平成 31 年 1 月 | | ・ 感染症対策の為中止 |
| 平成 31 年 2 月 | | ・ 感染症対策の為中止 |
| 平成 31 年 3 月 13 日 (水) 10:30~11:30 | 6 名 | ・ 事例を使用した勉強会の実施 ・ アクシデント・インシデントの検討 ・ 来年度の活動について |

平成30年度サービス向上委員会報告書

| 開催日 | 参加者 | 討議内容 |
|----------------------------|-----|--------------------------------------|
| 平成30年5月23日 15:20～16:30 | 5名 | 事業計画に関して 委員会活動内容確認 |
| 平成30年6月26日 17:00～17:15 | 4名 | サービス満足度調査内容の検討 今後の活動内容確認 |
| 平成30年7月24日 16:00～16:10 | 4名 | サービス満足度調査フォーマット作成 今後の活動内容確認 |
| 平成30年8月22日 16:00～16:10 | 4名 | サービス満足度調査用紙内容の見直し 今後の活動内容確認 |
| 平成30年9月27日 16:00～16:20 | 4名 | サービス満足度調査時期、配布方法の確認 今後の活動内容確認 |
| 平成30年10月10日 10:30～11:30 | 5名 | サービス満足度調査用紙印刷、必要物品発注 今後の活動内容確認 |
| 平成30年11月14日 10:30～11:30 | 6名 | サービス満足度調査用紙封筒詰め、発送準備 今後の活動内容確認 |
| 平成30年12月13日 14:30～15:30 | 4名 | サービス満足度調査用紙回収 今後の活動内容確認 |
| 平成31年1月 | - | 感染症拡大防止の為中止 |
| 平成31年2月 | - | 感染症拡大防止の為中止 |
| 平成31年3月23日 10:30～11:00 | 5名 | サービス満足度調査用紙集計作業 今年度の反省、次年度の活動計画検討 |

平成30年度食事改善委員会報告書

| 開催日 | 参加者 | 討議内容 |
|----------------------------|-----|--|
| 平成30年5月23日 15：20～16：30 | 5名 | 事業計画に関して 食事内容の検討・改善 |
| 平成30年6月26日 17：10～17：50 | 8名 | 行事食の検討、食事内容の検討・改善 食中毒予防の徹底について、食事提供方法に関して |
| 平成30年7月24日 17：10～17：50 | 7名 | 行事食の検討・反省、食事内容の検討・改善 |
| 平成30年8月22日 16：20～17：00 | 5名 | 行事食の検討・反省、食事内容の検討・改善 |
| 平成30年9月20日 16：20～17：00 | 6名 | 行事食の検討・反省、食事内容の検討・改善 |
| 平成30年10月10日 10：30～11：30 | 7名 | 行事食の検討・反省、食事内容の検討・改善 ノロウイルス予防の徹底について |
| 平成30年11月14日 10：30～11：30 | 7名 | 行事食の検討・反省、食事内容の検討・改善 ノロウイルス予防の徹底について |
| 平成30年12月13日 14：30～15：30 | 6名 | 行事食の検討・反省、食事内容の検討・改善 ノロウイルス予防の徹底について |
| 平成31年1月 | - | 感染症拡大防止の為中止 |
| 平成31年2月 | - | 感染症拡大防止の為中止 |
| 平成31年3月23日 10：30～11：30 | 3名 | 行事食の検討・反省、食事内容の検討・改善 感染症予防の徹底について |

平成30年度 行事実行委員会報告

| 開催日時 | 参加者 | 討議内容 |
|-----------------------------------|-----|--|
| 平成30年5月23日 (水) 15:00~16:00 | 6名 | ・平成30年度のメンバー確認 ・年間行事日程の確認、検討 |
| 平成30年6月27日 (水) 17:00~17:40 | 4名 | ・各行事の日程調整 ・敬老式典、秋祭りの企画検討 |
| 平成30年7月24日 (火) 17:00~17:30 | 3名 | ・敬老式典の内容検討 準備状況確認、会場レイアウト検討、次第検討等 ・ファミリー感謝祭(秋祭り)の準備物確認等 |
| 平成30年8月22日 (水) 17:00~17:40 | 2名 | ・敬老式典の進捗状況確認、人員配置の検討等 ・ファミリー感謝祭の内容検討 食品売店、ゲームコーナー、アトラクション等 |
| 平成30年9月27日 (木) 16:00~16:30 | 3名 | ・ファミリー感謝祭の進捗状況確認 |
| 平成30年10月10日 (水) 14:30~15:00 | 7名 | ・敬老式典の振り返り ・ファミリー感謝祭の内容検討 進捗状況の共有、人員配置の検討、準備物の検討等 |
| 平成30年11月14日 (水) 14:30~15:00 | 7名 | ・今年度行事の振り返り、反省 |
| 平成30年12月13日 (木) 14:30~15:00 | 7名 | ・各書類作成(行事の反省、改善点 行事实績 行事のチェックリスト)の役割分担 ・来年度行事のスケジュール確認 |
| 平成31年1月 | | 感染症発生の為開催中止 |
| 平成31年2月 | | 感染症発生の為開催中止 |
| 平成31年3月20日 (水) 10:30~11:00 | 6名 | ・12月会議時分担の活動報告 ・来年度事業計画の確認 ・開設記念式典の内容共有、準備、人員配置の検討 |

○今年度の行事実行委員会主催行事

- | | | |
|---------------|-----------------|-------------|
| 1、敬老式典 | 平成30年 9月12日 (水) | 10:30~12:00 |
| 2、第1回ファミリー感謝祭 | 平成30年11月 3日 (土) | 11:00~15:30 |

H30年6月 ユニット型ケアプラン作成スケジュール管理表 (1)

| 利用者名 | プラン計画 期間 | 見直し | モニタリング 予定表 | 担当者会議 予定日 | 利用者名 | プラン計画 期間 | 見直し | モニタリング 予定表 | 担当者会議 予定日 |
|------|-------------|-----------|---------------|--------------|------|-------------|-----------|---------------|--------------|
| A様 | 6/19～12/18 | 9月18日 | 5月28日 | 6月18日 | P様 | 6/8～12/31 | 10/1更新 | 5月18日 | 6月7日 |
| B様 | 6/19～12/18 | 9月18日 | 5月28日 | 6月18日 | Q様 | 6/8～12/31 | 9月7日 | 5月18日 | 6月7日 |
| C様 | 6/20～1/31 | 9月19日 | 5月29日 | 6月19日 | R様 | 6/9～12/8 | 調整の為 | 5月19日 | 6月8日 |
| D様 | 6/21～12/20 | 9月21日 | 5月30日 | 6月20日 | S様 | 6/9～12/8 | 9月8日 | 5月19日 | 6月8日 |
| E様 | 6/22～12/21 | 9/1更新 | 5月31日 | 6月21日 | T様 | 6/12～12/12 | | 5月21日 | |
| F様 | 6/23～12/22 | 8/2帰天 | 6月1日 | 6月22日 | U様 | 6/27～12/26 | 9月26日 | 6月19日 | 6月27日 |
| G様 | 6/26～12/25 | 9/9入院される | 6月4日 | 6月25日 | V様 | 5/30～6/12 | 6月11日 | 5月29日 | |
| H様 | 6/27～12/26 | 8/1付更新 | 6月5日 | 6月26日 | W様 | 6/13～6/26 | 6月25日 | 6月12日 | |
| I様 | 6/27～11/30 | 9月30日 | 6月5日 | 6月26日 | X様 | 6/26～7/10 | 7月9日 | 6月25日 | |
| J様 | 6/28～12/27 | 9月27日 | 6月6日 | 6月27日 | Y様 | 6/12～12/11 | 9月11日 | 5月22日 | 6月11日 |
| K様 | 6/6～12/5 | / | 5月16日 | 6月5日 | Z様 | 6/13～12/12 | 9月11日 | 5月23日 | 6月12日 |
| L様 | 6/6～12/5 | 9月5日 | 5月16日 | 6月5日 | AA様 | 6/13～12/12 | 9月12日 | 5月23日 | 6月12日 |
| M様 | 6/6～12/31 | 9月5日 | 5月16日 | 6月5日 | BA様 | 6/14～12/13 | 7/25入院される | 5月24日 | 6月13日 |
| N様 | 6/7～12/6 | 7/27入院される | 5月17日 | 6月6日 | CA様 | 6/14～12/13 | 9/1付更新 | 5月24日 | 6月13日 |
| O様 | 6/7～12/6 | 9月6日 | 5月17日 | 6月6日 | DA様 | 6/15～12/14 | 8/1付更新 | 5月25日 | 6月14日 |

*モニタリング時、生活相談員、看護師、管理栄養士、シスター、機能訓練指導員、ケアワーカーにケアマネジャーが情報収集を行います。

H30年7月 ユニット型ケアプラン作成スケジュール管理表

| 利用者名 | プラン計画 期間 | 見直し | モニタリング 予定表 | 担当者会議 予定日 | 利用者名 | プラン計画 期間 | 見直し | モニタリング 予定表 | 担当者会議 予定日 |
|------|-------------|---------|---------------|--------------|------|-------------|-----|---------------|--------------|
| A様 | 7/25～9/30 | 10/1更新 | 7月23日 | 7月24日 | | | | | |
| B様 | 7/13～9/30 | 10/1更新 | 6月20日 | 7月12日 | | | | | |
| C様 | 8/1～1/31 | 10月30日 | 7月11日 | 7月30日 | | | | | |
| D様 | 7/12～10/31 | 11/1付更新 | 6月20日 | 7月11日 | | | | | |
| E様 | 8/6～8/31 | 9/1付更新 | 7月31日 | 7月24日 | | | | | |
| F様 | 7/27～12/31 | 9月30日 | 7月5日 | 7月26日 | | | | | |
| G様 | 7/24～1/23 | 10月23日 | 7月5日 | 7月23日 | | | | | |
| H様 | 8/1～9/30 | 日程調整の為 | 7月10日 | 7月31日 | | | | | |
| I様 | 8/1～1/31 | 10月31日 | 7月19日 | 7月30日 | | | | | |
| J様 | 7/11～7/24 | 7月23日 | 7月10日 | | | | | | |
| K様 | 7/25～8/7 | 8月7日 | 7月24日 | | | | | | |
| L様 | 8/8～8/31日 | 調整の為 | 8月8日 | 8月8日 | | | | | |
| | | | | | | | | | |
| | | | | | | | | | |
| | | | | | | | | | |

*モニタリング時、生活相談員、看護師、管理栄養士、シスター、機能訓練指導員、ケアワーカーにケアマネジャーが情報収集を行います。

H30年8月 ユニット型ケアプラン作成スケジュール管理表

| 利用者名 | プラン計画 期間 | 見直し | モニタリング 予定表 | 担当者会議 予定日 | 利用者名 | プラン計画 期間 | 見直し | モニタリング 予定表 | 担当者会議 予定日 |
|------|-------------|----------------|---------------|--------------|------|-------------|-----------------|---------------|--------------|
| A様 | 8/10～11/30 | なし | 7月20日 | 8月9日 | P様 | 8/8～8/22 | 8月22日 | 8月7日 | |
| B様 | 8/11～11/30 | なし | 7月20日 | 8月10日 | Q様 | 8/10～8/23 | 8月23日 | 8月10日 | 8月10月 |
| C様 | 8/18～11/30 | なし | 7月27日 | 8月17日 | R様 | 8/24～9/6 | 9月6日 | 8月23日 | |
| D様 | 8/24～1/31 | 11月30日 | 8月2日 | 8月23日 | S様 | 8/7～1/31 | 11/5曜日まで される | 8月7日 | 8月7日 |
| E様 | 9/1～3/31 | 11月30日 | 8月8日 | 8月28日 | | | | | |
| F様 | 8/2～9/30 | 10/1付更新 | 7月20日 | 8月1日 | | | | | |
| G様 | 8/3～9/30 | 10/1付更新 | 7月21日 | 8月2日 | | | | | |
| H様 | 9/1～2/28 | 11月30日 | 8月7日 | 8月28日 | | | | | |
| I様 | 8/6～8/31 | 9/1付更新 | 8月6日 | 8月6日 | | | | | |
| J様 | 9/1～2/28 | 9/15入院される 為 | 8月6日 | 8月29日 | | | | | |
| K様 | 8/29～8/31 | 9/1付更新 | 8月29日 | 8月29日 | | | | | |
| L様 | 9/1～2/28 | 9/15入院される | 8月31日 | 8月31日 | | | | | |
| M様 | 8/9～8/31 | 9/1付更新 | 8月9日 | 8月9日 | | | | | |
| N様 | 9/1～2/28 | 11月30日 | 8月21日 | 8月31日 | | | | | |
| O様 | 9/1～2/28 | 11月30日 | 8月24日 | 8月31日 | | | | | |

*モニタリング時、生活相談員、看護師、管理栄養士、シスター、機能訓練指導員、ケアワーカーにケアマネジャーが情報収集を行います。

H30年9月 ユニット型ケアプラン作成スケジュール管理表

| 利用者名 | プラン計画 期間 | 見直し | モニタリング 予定表 | 担当者会議 予定日 | 利用者名 | プラン計画 期間 | 見直し | モニタリング 予定表 | 担当者会議 予定日 |
|------|-------------|------------|---------------|--------------|------|-------------|---------|---------------|--------------|
| A様 | 9/8～1/31 | 11月7日 | 8月18日 | 9月7日 | P様 | 9/19～1/31 | なし | 9月19日 | 9月19日 |
| B様 | 9/8～1/31 | 11月7日 | 8月18日 | 9月7日 | Q様 | 9/1～2/28 | 11月30日 | 8月15日 | 8月31日 |
| C様 | 9/15～4/30 | 1月31日 | 8月25日 | 9月14日 | R様 | 9/10～10/31 | 区分変更中の為 | 9月10日 | 9月10日 |
| D様 | 9/19～2/28 | 9/26付ターミナル | 9月19日 | 9月19日 | | | | | |
| E様 | 10/1～3/31 | 12月31日 | 8月28日 | 9月18日 | | | | | |
| F様 | 9/22～4/30 | 1月31日 | 8月31日 | 9月21日 | | | | | |
| G様 | 10/1～3/31 | 12月31日 | 8月31日 | 9月21日 | | | | | |
| H様 | 10/1～3/31 | 12月31日 | 9月7日 | 9月27日 | | | | | |
| I様 | 10/1～3/31 | 12月31日 | 9月7日 | 9月27日 | | | | | |
| J様 | 10/1～3/31 | 12月31日 | 9月8日 | 9月28日 | | | | | |
| K様 | 10/1～1/31 | 11月30日 | 9月8日 | 9月28日 | | | | | |
| L様 | 10/1～3/31 | 10/14入院される | 9月5日 | 9月26日 | | | | | |
| M様 | 10/1～3/31 | 12月31日 | 9月7日 | 9月28日 | | | | | |
| N様 | 9/7～9/20 | 9/15帰天される | 9月6日 | | | | | | |
| O様 | 9/3～10/31 | 10/30帰天される | 8月13日 | 9月3日 | | | | | |

*モニタリング時、生活相談員、看護師、管理栄養士、シスター、機能訓練指導員、ケアワーカーにケアマネジャーが情報収集を行います。

H30年10月 ユニット型ケアプラン作成スケジュール管理表

| 利用者名 | プラン計画 期間 | 見直し | モニタリング 予定表 | 担当者会議 予定日 | 利用者名 | プラン計画 期間 | 見直し | モニタリング 予定表 | 担当者会議 予定日 |
|------|-------------|-------------------|---------------|--------------|------|-------------|-----|---------------|--------------|
| A様 | 10/10～11/30 | 12/1付更新 | 9月18日 | 10月9日 | | | | | |
| B様 | 11/1～4/30 | 1月31日 | 10月10日 | 10月31日 | | | | | |
| C様 | 9/26～10/9 | 9/26付ターミナル | 9月26日 | | | | | | |
| D様 | 10/10～10/23 | 9/26付ターミナル | 10月9日 | | | | | | |
| E様 | 10/24～11/6 | 9/26付ターミナル17/PM85 | 10月24日 | | | | | | |
| F様 | 10/11～1/31 | 調整の為 | 10月11日 | 10月11日 | | | | | |
| G様 | 10/12～1/31 | なし | 10月12日 | 10月12日 | | | | | |
| H様 | 10/5～11/30 | 10/17付ターミナルのみ | 10月5日 | 10月5日 | | | | | |
| I様 | 10/17～11/30 | 10/17付ターミナル | 10月17日 | 10月17日 | | | | | |
| J様 | 10/31～3/31 | 12月31日 | 10月31日 | 10月31日 | | | | | |
| K様 | 11/1～4/30 | 1月31日 | 10月10日 | 10月31日 | | | | | |
| L様 | 11/1～4/30 | 1月31日 | 10月10日 | 10月31日 | | | | | |
| M様 | 9/10～3/31 | 12月31日 | | 10月18日 | | | | | |
| | | | | | | | | | |
| | | | | | | | | | |

*モニタリング時、生活相談員、看護師、管理栄養士、シスター、機能訓練指導員、ケアワーカーにケアマネジャーが情報収集を行います。

H30年11月 ユニット型ケアプラン作成スケジュール管理表

| 利用者名 | プラン計画 期間 | 見直し | モニタリング 予定表 | 担当者会議 予定日 | 利用者名 | プラン計画 期間 | 見直し | モニタリング 予定表 | 担当者会議 予定日 |
|------|-------------|------------|---------------|--------------|------|-------------|-------------|---------------|--------------|
| A様 | 11/13～2/28 | 12月31日 | 10月22日 | 11月12日 | P様 | 12/1～12/14 | 10/17付ターミナル | 11月20日 | 11月30日 |
| B様 | 11/17～1/31 | 2/1付更新 | 10月26日 | 11月16日 | | | | | |
| C様 | 12/1～5/31 | | 10月26日 | 11月16日 | | | | | |
| D様 | 11/20～6/30 | 11/15入脱される | 10月29日 | | | | | | |
| E様 | 12/1～7/31 | 3月31日 | 10月29日 | 11月19日 | | | | | |
| F様 | 11/20～2/28 | 調整の為 | 10月29日 | 11月19日 | | | | | |
| G様 | 12/1～5/31 | 2月28日 | 11月6日 | 11月27日 | | | | | |
| H様 | 12/1～5/31 | 2月28日 | 11月9日 | 11月30日 | | | | | |
| I様 | 12/1～5/31 | 2月28日 | 11月5日 | 11月26日 | | | | | |
| J様 | 12/1～5/31 | 2月28日 | 10月31日 | 11月20日 | | | | | |
| K様 | 12/1～5/31 | 2月28日 | 10月31日 | 11月20日 | | | | | |
| L様 | 11/20～6/30 | 3月31日 | 11月20日 | 11月20日 | | | | | |
| M様 | 12/1～5/31 | 2月28日 | 10月31日 | 11月26日 | | | | | |
| N様 | 11/27～2/28 | なし | 11月27日 | 11月27日 | | | | | |
| O様 | 11/13～1/31 | 調整の為 | 11月13日 | 11月13日 | | | | | |

*モニタリング時、生活相談員、看護師、管理栄養士、シスター、機能訓練指導員、ケアワーカーにケアマネジャーが情報収集を行います。

H30年12月 ユニット型ケアプラン作成スケジュール管理表

| 利用者名 | プラン計画 期間 | 見直し | モニタリング 予定表 | 担当者会議 予定日 | 利用者名 | プラン計画 期間 | 見直し | モニタリング 予定表 | 担当者会議 予定日 |
|------|-------------|-------|---------------|--------------|------|-------------|-------|---------------|--------------|
| A様 | 12/7~3/31 | なし | 11月26日 | 12月6日 | P様 | 12/21~4/30 | なし | 12月10日 | 12月20日 |
| B様 | 12/7~3/31 | なし | 11月26日 | 12月6日 | Q様 | 12/22~4/30 | なし | 12月11日 | 12月21日 |
| C様 | 12/8~2/28 | なし | 11月27日 | 12月7日 | R様 | 12/22~7/31 | 3月31日 | 12月11日 | 12月21日 |
| D様 | 12/8~2/28 | なし | 11月27日 | 12月7日 | S様 | 12/26~5/31 | 2月28日 | 12月15日 | 12月25日 |
| E様 | 12/11~5/31 | 2月28日 | 11月30日 | 12月10日 | T様 | 12/26~6/30 | 3月31日 | 12月15日 | 12月25日 |
| F様 | 12/12~6/30 | 3月31日 | 12月1日 | 12月11日 | U様 | 1/1~6/30 | 3月31日 | 12月16日 | 12月26日 |
| G様 | 12/14~3/31 | なし | 12月3日 | 12月13日 | V様 | 12/28~7/31 | 3月31日 | 12月17日 | 12月27日 |
| H様 | 12/15~7/31 | 3月31日 | 12月4日 | 12月14日 | W様 | 12/28~7/31 | 3月31日 | 12月17日 | 12月27日 |
| I様 | 12/18~3/31 | なし | 12月7日 | 12月17日 | | | | | |
| J様 | 12/18~3/31 | なし | 12月7日 | 12月17日 | | | | | |
| K様 | 12/19~4/30 | なし | 12月8日 | 12月18日 | | | | | |
| L様 | 12/19~4/30 | なし | 12月8日 | 12月18日 | | | | | |
| M様 | 12/20~7/31 | 3月31日 | 12月9日 | 12月19日 | | | | | |
| N様 | 12/11~6/30 | 3月31日 | 12月10日 | 12月20日 | | | | | |
| O様 | 12/20~5/31 | 2月28日 | 12月9日 | 12月19日 | | | | | |

*モニタリング時、生活相談員、看護師、管理栄養士、シスター、機能訓練指導員、ケアワーカーにケアマネジャーが情報収集を行います。

H31年1月 ユニット型ケアプラン作成スケジュール管理表

| 利用者名 | プラン計画 期間 | 見直し | モニタリング 予定表 | 担当者会議 予定日 | 利用者名 | プラン計画 期間 | 見直し | モニタリング 予定表 | 担当者会議 予定日 |
|------|-------------|-------|---------------|--------------|------|-------------|-------|---------------|--------------|
| A様 | 1/11～7/31 | 4月30日 | | 1月10日 | P様 | 2/1～7/31 | 4月30日 | | 1月29日 |
| B様 | 2/1～7/31 | 4月30日 | | 1月15日 | Q様 | 2/1～7/31 | 4月30日 | | 1月29日 |
| C様 | 2/1～7/31 | 4月30日 | | 1月16日 | R様 | 2/1～7/31 | 4月30日 | | 1月30日 |
| D様 | 1/18～3/31 | なし | | 1月17日 | S様 | 2/1～7/31 | 4月30日 | | 1月31日 |
| E様 | 1/18～3/31 | なし | | 1月17日 | T様 | 2/1～7/31 | 4月30日 | | 2月1日 |
| F様 | 2/1～7/31 | 4月30日 | | 1月18日 | | | | | |
| G様 | 2/1～7/31 | 4月30日 | | 1月18日 | | | | | |
| H様 | 2/1～7/31 | 4月30日 | | 1月21日 | | | | | |
| I様 | 2/1～7/31 | 4月30日 | | 1月21日 | | | | | |
| J様 | 2/1～7/31 | 4月30日 | | 1月22日 | | | | | |
| K様 | 2/1～7/31 | 4月30日 | | 1月22日 | | | | | |
| L様 | 1/26～3/31 | なし | | 1月25日 | | | | | |
| M様 | 1/29～2/28 | なし | | 1月28日 | | | | | |
| N様 | 2/1～7/31 | 4月30日 | | H31. 1. 28 | | | | | |
| O様 | 2/1～7/31 | 4月30日 | | H31. 1. 28 | | | | | |

*モニタリング時、生活相談員、看護師、管理栄養士、シスター、機能訓練指導員、ケアワーカーにケアマネジャーが情報収集を行います。

H31年2月 ユニット型ケアプラン作成スケジュール管理表

| 利用者名 | プラン計画 期間 | 見直し | モニタリング 予定表 | 担当者会議 予定日 | 利用者名 | プラン計画 期間 | 見直し | モニタリング 予定表 | 担当者会議 予定日 |
|------|-------------|-------|---------------|--------------|------|-------------|-----|---------------|--------------|
| A様 | 2/1～7/31 | 4月30日 | | 2月1日 | | | | | |
| B様 | 2/7～6/30 | 4月30日 | | 2月6日 | | | | | |
| C様 | 2/8～7/30 | 4月30日 | | 2月7日 | | | | | |
| D様 | 2/9～5/31 | なし | | 2月8日 | | | | | |
| E様 | 3/1～8/31 | 5月31日 | | 2月8日 | | | | | |
| F様 | 3/1～8/31 | 5月31日 | | 2月12日 | | | | | |
| G様 | 3/1～8/31 | 5月31日 | | 2月14日 | | | | | |
| H様 | 3/1～8/31 | 5月31日 | | 2月15日 | | | | | |
| I様 | 3/1～8/31 | 5月31日 | | 2月19日 | | | | | |
| J様 | 2/23～9/30 | 6月30日 | | 2月22日 | | | | | |
| K様 | 3/1～8/31 | 5月31日 | | 2月25日 | | | | | |
| L様 | 3/1～8/31 | 5月31日 | | 2月26日 | | | | | |
| M様 | 3/1～8/31 | 5月31日 | | 2月26日 | | | | | |
| | | | | | | | | | |
| | | | | | | | | | |

*モニタリング時、生活相談員、看護師、管理栄養士、シスター、機能訓練指導員、ケアワーカーにケアマネジャーが情報収集を行います。

H31年3月 ユニット型ケアプラン作成スケジュール管理表

| 利用者名 | プラン計画 期間 | 見直し | モニタリング 予定表 | 担当者会議 予定日 | 利用者名 | プラン計画 期間 | 見直し | モニタリング 予定表 | 担当者会議 予定日 |
|------|-------------|-------|---------------|--------------|------|-------------|-------|---------------|--------------|
| A様 | 3/5～5/31 | なし | 2月22日 | 3月4日 | P様 | 4/1～9/30 | 6月30日 | 3月15日 | 3月26日 |
| B様 | 4/1～8/31 | 6月30日 | 3月2日 | 3月12日 | Q様 | 4/1～9/30 | 6月30日 | 3月17日 | 3月27日 |
| C様 | 4/1～9/30 | 6月30日 | 3月2日 | 3月12日 | R様 | 4/1～9/30 | 6月30日 | 3月17日 | 3月27日 |
| D様 | 4/1～8/31 | 6月30日 | 3月3日 | 3月13日 | S様 | 4/1～9/30 | 6月30日 | 3月18日 | 3月28日 |
| E様 | 4/1～9/30 | 6月30日 | 3月3日 | 3月13日 | T様 | 4/1～9/30 | 6月30日 | 3月18日 | 3月28日 |
| F様 | 3/5～8/31 | 6月30日 | 3月4日 | 3月14日 | U様 | 3/30～7/31 | なし | 3月19日 | 3月29日 |
| G様 | 4/1～7/31 | なし | 3月4日 | 3月14日 | | | | | |
| H様 | 4/1～9/30 | 6月30日 | 3月8日 | 3月18日 | | | | | |
| I様 | 3/19～3/31 | なし | 3月9日 | 3月19日 | | | | | |
| J様 | 4/1～9/30 | 6月30日 | 3月9日 | 3月19日 | | | | | |
| K様 | 4/1～9/30 | 6月30日 | 3月10日 | 3月20日 | | | | | |
| L様 | 4/1～9/30 | 6月30日 | 3月12日 | 3月22日 | | | | | |
| M様 | 4/1～8/31 | 6月30日 | 3月12日 | 3月22日 | | | | | |
| N様 | 4/1～9/30 | 6月30日 | 3月15日 | 3月25日 | | | | | |
| O様 | 4/1～9/30 | 6月30日 | 3月15日 | 3月25日 | | | | | |

*モニタリング時、生活相談員、看護師、管理栄養士、シスター、機能訓練指導員、ケアワーカーにケアマネジャーが情報収集を行います。

平成 30 年度 ユニット型特養部門事業報告

1. 要介護度別サービス利用者数

| | 要介護 1 | 要介護 2 | 要介護 3 | 要介護 4 | 要介護 5 | 合計 |
|---|-------|-------|-------|-------|-------|----|
| 男 | 0 | 0 | 9 | 10 | 3 | 22 |
| 女 | 0 | 2 | 20 | 29 | 12 | 63 |
| 計 | 0 | 2 | 29 | 39 | 15 | 85 |

※平均介護度：3.9

H31.3.31 現在

2. 平成 30 年度 要介護度別・月別長期入居者数

| 介護度 | 4月 | 5月 | 6月 | 7月 | 8月 | 9月 | 10月 | 11月 | 12月 | 1月 | 2月 | 3月 | 合計 |
|-------|----|----|----|----|----|----|-----|-----|-----|----|----|----|-----|
| 要介護 1 | 0 | 0 | 0 | 0 | 0 | 0 | 0 | 0 | 0 | 0 | 0 | 0 | 0 |
| 要介護 2 | 0 | 0 | 0 | 0 | 0 | 0 | 0 | 0 | 1 | 1 | 2 | 2 | 6 |
| 要介護 3 | 8 | 9 | 12 | 15 | 17 | 18 | 20 | 22 | 23 | 23 | 29 | 29 | 225 |
| 要介護 4 | 10 | 22 | 26 | 26 | 26 | 26 | 32 | 39 | 38 | 38 | 36 | 39 | 358 |
| 要介護 5 | 1 | 3 | 5 | 9 | 10 | 12 | 12 | 11 | 12 | 12 | 15 | 15 | 117 |
| 月別合計 | 19 | 34 | 43 | 50 | 53 | 56 | 64 | 72 | 74 | 74 | 82 | 85 | 706 |

※平成 30 年度 ユニット型特養ベッド稼働率 54.9%

H31.3.31 現在

3. 利用者負担減免状況

(1) 介護保険負担限度額(人数、割合)

| | 第 1 段階 | 第 2 段階 | 第 3 段階 | 第 4 段階 | 合計 |
|----|--------|--------|--------|--------|------|
| 食費 | 300 円 | 390 円 | 650 円 | 1380 円 | |
| 室料 | 820 円 | 820 円 | 1310 円 | 2300 円 | |
| 人数 | 0 | 7 | 27 | 51 | 85 |
| 割合 | 0% | 8.3% | 31.7% | 60% | 100% |

※特別室は別途室料追加あり。

H31.3.31 現在

4. 面会状況

面会状況

| 階合計 | 4月 | 5月 | 6月 | 7月 | 8月 | 9月 | 10月 | 11月 | 12月 | 1月 | 2月 | 3月 | 合計 |
|-----|-----|------|------|------|------|------|------|------|------|-----|-----|------|------|
| 4F | 97 | 254 | 199 | 195 | 214 | 172 | 229 | 327 | 414 | 120 | 25 | 353 | 2599 |
| 3F | — | 166 | 209 | 203 | 242 | 199 | 162 | 154 | 169 | 58 | 38 | 253 | 1853 |
| 2F | — | — | 30 | 120 | 159 | 173 | 261 | 204 | 211 | 85 | 0 | 202 | 1445 |
| 合計 | 97 | 420 | 438 | 518 | 615 | 544 | 652 | 685 | 794 | 263 | 63 | 808 | 5897 |
| 日数 | 30 | 31 | 30 | 31 | 31 | 30 | 31 | 30 | 31 | 31 | 28 | 31 | 365 |
| 平均数 | 3.2 | 13.5 | 14.6 | 16.8 | 19.8 | 18.1 | 21.0 | 22.8 | 25.6 | 8.4 | 2.2 | 26.0 | 16.1 |

H31.3.31 現在

5. 月別入退所者数の状況

| | 1 日現在 入居者数 | 月内の異動 | | 当該月 延べ人数 | 備考 |
|--------------|---------------|-------|----|-------------|----|
| | | 入居 | 退居 | | |
| 平成 30 年 4 月 | 0 | 19 | 0 | 19 | |
| 平成 30 年 5 月 | 19 | 15 | 0 | 34 | |
| 平成 30 年 6 月 | 34 | 9 | 0 | 43 | |
| 平成 30 年 7 月 | 43 | 7 | 0 | 50 | |
| 平成 30 年 8 月 | 50 | 4 | 1 | 53 | |
| 平成 30 年 9 月 | 53 | 4 | 1 | 56 | |
| 平成 30 年 10 月 | 56 | 9 | 1 | 64 | |
| 平成 30 年 11 月 | 65 | 10 | 3 | 72 | |
| 平成 30 年 12 月 | 71 | 4 | 1 | 74 | |
| 平成 31 年 1 月 | 74 | 3 | 4 | 74 | |
| 平成 31 年 2 月 | 74 | 10 | 2 | 82 | |
| 平成 31 年 3 月 | 82 | 7 | 3 | 85 | |

※「1 日現在入居者数」は、1 日の退居者を含む在所者数です。1 日の入居者は除きます。

つまり、集計は前月末日から1日への日付変更時刻(0:00)が基点になります。

表記上「1日現在入居者数」ですが、本来は「前月末在居者数」の意味になります。

※「備考」は手書き欄です。

6. 平成30年度 性別・年齢及び入居期間別状況

| 区分 | | 入居者数 | 入居期間 | | | |
|-------|---|------|--------------|---------------|---------------|--------------|
| | | | 1日～ 1ヶ月未満 | 1ヶ月～ 3ヶ月未満 | 3ヶ月～ 6ヶ月未満 | 6ヶ月～ 1年未満 |
| | | 人数 | 人数 | 人数 | 人数 | 人数 |
| 65歳未満 | 男 | | | | | |
| | 女 | | | | | |
| | 計 | | | | | |
| 65歳～ | 男 | | | | | |
| 69歳 | 女 | | | | | |
| | 計 | | | | | |
| 70歳～ | 男 | 2 | | 2 | | |
| 74歳 | 女 | 2 | | | | 2 |
| | 計 | 4 | | 2 | | 2 |
| 75歳～ | 男 | 4 | 1 | | 1 | 2 |
| 79歳 | 女 | 1 | | 1 | | |
| | 計 | 5 | 1 | 1 | 1 | 2 |
| 80歳～ | 男 | 5 | 1 | 1 | 2 | 1 |
| 84歳 | 女 | 11 | 2 | 1 | 3 | 5 |
| | 計 | 16 | 3 | 2 | 5 | 6 |
| 85歳～ | 男 | 9 | | | 4 | 5 |
| 89歳 | 女 | 23 | | 5 | 3 | 15 |
| | 計 | 32 | | 5 | 7 | 20 |
| 90歳～ | 男 | 2 | | | 1 | 1 |
| | 女 | 26 | 3 | 3 | 6 | 14 |
| | 計 | 28 | 3 | 3 | 7 | 15 |
| 合計 | 男 | 22 | 2 | 3 | 8 | 9 |
| | 女 | 63 | 5 | 10 | 12 | 36 |
| | 計 | 85 | 7 | 13 | 20 | 45 |

| 男 | 平均年齢 | 84歳 | 平均入居期間 | 6.7ヵ月 | 平均入居期間 | 200.5日 |
|---|------|-------|--------|-------|--------|--------|
| 女 | | 88.2歳 | (ヶ月) | 6.7ヵ月 | (日) | 200日 |
| 計 | | 87.1歳 | | 6.7ヵ月 | | 201.6日 |

H31.3.31 現在

7. 退居理由

| | 退居理由 | | | |
|---|------|------|----|----|
| | 在宅復帰 | 長期入院 | 死亡 | 計 |
| 男 | 2 | 0 | 4 | 6 |
| 女 | 0 | 1 | 9 | 10 |
| 計 | 2 | 1 | 13 | 16 |

H31.3.31 現在

ADL状況

| | 自立 | 一部介助 | | | 全介助 |
|--------|------|-------|-------|------|------|
| 食事 | 52 | 19 | | | 14 |
| 入浴 | 7 | 38 | | | 40 |
| 着脱 | 15 | 44 | | | 26 |
| 整容 | 15 | 40 | | | 30 |
| 寝返り | 36 | 28 | | | 21 |
| 起き上がり | 33 | 12 | | | 40 |
| 座位 | 33 | 22 | | | 30 |
| 立位 | 24 | 26 | | | 35 |
| 車椅子移乗 | 29 | 25 | | | 31 |
| 移動 | 自立歩行 | 車椅子自操 | 歩行器・杖 | 一部介助 | 全面介助 |
| | 6 | 20 | 13 | 5 | 41 |
| 排泄 | 自立 | 声掛け | | 介助 | |
| 日中・トイレ | 24 | 9 | | 30 | |
| 便器 | 0 | 0 | | 0 | |
| オムツ | / | | / | | 22 |
| 夜間・トイレ | 16 | 8 | | 8 | |
| 便器 | 5 | 0 | | 0 | |
| オムツ | / | | / | | 48 |

H31.3.31 現在 (ユニット型入居者数 85 名)

平成 30 年度 地域密着型特養部門事業報告

1. 要介護度別サービス利用者数

| | 要介護 1 | 要介護 2 | 要介護 3 | 要介護 4 | 要介護 5 | 合計 |
|---|-------|-------|-------|-------|-------|----|
| 男 | 0 | 0 | 2 | 2 | 1 | 5 |
| 女 | 0 | 0 | 4 | 9 | 1 | 14 |
| 計 | 0 | 0 | 6 | 11 | 2 | 19 |

※平均介護度：3.8

H31. 3. 31 現在

2. 平成 30 年度 要介護度別・月別長期入居者数

| 介護度 | 4月 | 5月 | 6月 | 7月 | 8月 | 9月 | 10月 | 11月 | 12月 | 1月 | 2月 | 3月 | 合計 |
|-------|----|-----|-----|-----|-----|-----|-----|-----|-----|-----|-----|-----|------|
| 要介護 1 | 0 | 0 | 0 | 0 | 0 | 0 | 0 | 0 | 0 | 0 | 0 | 0 | 0 |
| 要介護 2 | 0 | 0 | 0 | 0 | 0 | 0 | 0 | 0 | 0 | 0 | 0 | 0 | 0 |
| 要介護 3 | 0 | 67 | 136 | 186 | 185 | 180 | 215 | 240 | 248 | 244 | 178 | 186 | 2065 |
| 要介護 4 | 0 | 32 | 60 | 62 | 155 | 180 | 192 | 222 | 279 | 279 | 252 | 317 | 2030 |
| 要介護 5 | 0 | 40 | 60 | 62 | 62 | 60 | 83 | 90 | 87 | 63 | 84 | 62 | 753 |
| 月別合計 | 0 | 139 | 256 | 310 | 402 | 420 | 490 | 552 | 614 | 586 | 514 | 565 | 4848 |

※平成 30 年度 地域密着型特養ベッド稼働率 66.4%

H31. 3. 31 現在

3. 利用者負担減免状況

(1) 介護保険負担限度額(人数、割合)

| | 第 1 段階 | 第 2 段階 | 第 3 段階 | 第 4 段階 | 合計 |
|----|--------|--------|--------|--------|------|
| 食費 | 300 円 | 390 円 | 650 円 | 1380 円 | |
| 室料 | 0 円 | 370 円 | 370 円 | 840 円 | |
| 人数 | 1 | 4 | 11 | 3 | 19 |
| 割合 | 5.2% | 21% | 57.8% | 16% | 100% |

H31. 3. 31 現在

4. 面会状況

面会状況

| | 4月 | 5月 | 6月 | 7月 | 8月 | 9月 | 10月 | 11月 | 12月 | 1月 | 2月 | 3月 | 合計 |
|-----|----|----|-----|----|-----|-----|-----|-----|-----|-----|----|-----|-----|
| 2階空 | 0 | 62 | 82 | 94 | 78 | 71 | 63 | 71 | 65 | 20 | 0 | 90 | 696 |
| 2階星 | 0 | 0 | 0 | 0 | 32 | 23 | 37 | 44 | 47 | 25 | 0 | 41 | 249 |
| 合計 | 0 | 62 | 82 | 94 | 110 | 94 | 100 | 115 | 112 | 45 | 0 | 131 | 945 |
| 日数 | 30 | 31 | 30 | 31 | 31 | 30 | 31 | 30 | 31 | 31 | 28 | 31 | 365 |
| 平均数 | 0 | 2 | 2.7 | 3 | 3.5 | 3.1 | 3.2 | 3.8 | 3.6 | 1.4 | 0 | 4.2 | 2.5 |

5. 月別入退居者数の状況

| | 1日現在 入居者数 | 月内の異動 | | 当該月 延べ人数 | 備考 |
|--------------|--------------|-------|----|-------------|----|
| | | 入居 | 退居 | | |
| 平成 30 年 4 月 | 0 | 0 | 0 | 0 | |
| 平成 30 年 5 月 | 0 | 7 | 0 | 7 | |
| 平成 30 年 6 月 | 7 | 3 | 0 | 10 | |
| 平成 30 年 7 月 | 10 | 0 | 0 | 10 | |
| 平成 30 年 8 月 | 10 | 4 | 0 | 14 | |
| 平成 30 年 9 月 | 14 | 0 | 0 | 14 | |
| 平成 30 年 10 月 | 14 | 3 | 0 | 17 | |
| 平成 30 年 11 月 | 17 | 3 | 0 | 20 | |
| 平成 30 年 12 月 | 20 | 0 | 1 | 19 | |
| 平成 31 年 1 月 | 19 | 1 | 1 | 19 | |
| 平成 31 年 2 月 | 19 | 0 | 1 | 18 | |
| 平成 31 年 3 月 | 18 | 1 | 0 | 19 | |

※「1日現在入居者数」は、1日の退居者を含む在居者数です。1日の入居者は除きます。
 つまり、集計は前月末日から1日への日付変更時刻(0:00)が基点になります。
 表記上「1日現在入居者数」ですが、本来は「前月末在居者数」の意味になります。
 ※「備考」は手書き欄です。

6. 平成28年度 性別・年齢及び入居期間別状況

| 区分 | | 入居者数 | 入居期間 | | | |
|-------------|---|------|--------------|---------------|---------------|--------------|
| | | | 1日～ 1ヶ月未満 | 1ヶ月～ 3ヶ月未満 | 3ヶ月～ 6ヶ月未満 | 6ヶ月～ 1年未満 |
| | | 人数 | 人数 | 人数 | 人数 | 人数 |
| 65歳未満 | 男 | | | | | |
| | 女 | | | | | |
| | 計 | | | | | |
| 65歳～ 69歳 | 男 | 1 | | | | 1 |
| | 女 | | | | | |
| | 計 | 1 | | | | 1 |
| 70歳～ 74歳 | 男 | | | | | |
| | 女 | 1 | 1 | | | |
| | 計 | 1 | 1 | | | |
| 75歳～ 79歳 | 男 | 2 | | | | 2 |
| | 女 | 1 | | 1 | | |
| | 計 | 3 | | 1 | | 2 |
| 80歳～ 84歳 | 男 | | | | | |
| | 女 | 2 | | 1 | | 1 |
| | 計 | 2 | | 1 | | 1 |
| 85歳～ 89歳 | 男 | 1 | | | | 1 |
| | 女 | 6 | | 3 | | 3 |
| | 計 | 7 | | 3 | | 4 |
| 90歳～ | 男 | 1 | | 1 | | |
| | 女 | 4 | | | 1 | 3 |
| | 計 | 5 | | 1 | 1 | 3 |
| 合計 | 男 | 5 | | 1 | | 4 |
| | 女 | 14 | 1 | | 6 | 7 |
| | 計 | 19 | 1 | 1 | 6 | 11 |

| | | | | | | |
|---|------|-------|----------------|-------|---------------|--------|
| 男 | 平均年齢 | 79歳 | 平均入居期間 (ヶ月) | 7.5ヵ月 | 平均入居期間 (日) | 225.8日 |
| 女 | | 86.4歳 | | 7.3ヵ月 | | 218.6日 |
| 計 | | 64.4歳 | | 7.4ヵ月 | | 220.5日 |

H31.3.31 現在

7. 退居理由

| | 退居理由 | | | |
|---|------|------|----|---|
| | 在宅復帰 | 長期入院 | 死亡 | 計 |
| 男 | 0 | 0 | 2 | 2 |
| 女 | 0 | 0 | 1 | 1 |
| 計 | 0 | 0 | 3 | 3 |

H31. 3. 31 現在

ADL状況

| | 自立 | | 一部介助 | | 全介助 | |
|--------|------|-------|-------|--|------|------|
| 食事 | 11 | | 4 | | 4 | |
| 入浴 | 0 | | 11 | | 8 | |
| 着脱 | 1 | | 11 | | 7 | |
| 整容 | 3 | | 8 | | 8 | |
| 寝返り | 3 | | 9 | | 7 | |
| 起き上がり | 5 | | 8 | | 6 | |
| 座位 | 7 | | 6 | | 6 | |
| 立位 | 3 | | 8 | | 8 | |
| 車椅子移乗 | 4 | | 6 | | 9 | |
| 移動 | 自立歩行 | 車椅子自操 | 歩行器・杖 | | 一部介助 | 全面介助 |
| | 2 | 5 | 2 | | 1 | 9 |
| 排泄 | 自立 | | 声掛け | | 介助 | |
| 日中・トイレ | 2 | | 6 | | 3 | |
| 便器 | 0 | | 0 | | 0 | |
| オムツ | / | | / | | 10 | |
| 夜間・トイレ | 4 | | 3 | | 1 | |
| 便器 | 1 | | 0 | | 0 | |
| オムツ | / | | / | | 15 | |

H31. 3. 31 現在(地域密着型入居者数 19名)

機能訓練指導員 事業報告 <ユニット型特養>

| | 4月 | 5月 | 6月 | 7月 | 8月 | 9月 | 10月 | 11月 | 12月 | 1月 | 2月 | 3月 | 合計 |
|--------------|----|----|-----|-----|-----|-----|-----|-----|-----|-----|-----|-----|-----|
| フリーハンド歩行練習 | 4 | 4 | 4 | 4 | 5 | 6 | 6 | 6 | 6 | 6 | 7 | 7 | 65 |
| 歩行器歩行練習 | 4 | 1 | 3 | 5 | 5 | 5 | 5 | 7 | 7 | 7 | 10 | 10 | 69 |
| 杖歩行練習 | 5 | 0 | 0 | 0 | 0 | 1 | 1 | 1 | 1 | 1 | 1 | 1 | 12 |
| 介助歩行練習 | 7 | 2 | 2 | 2 | 3 | 3 | 4 | 4 | 4 | 4 | 4 | 4 | 43 |
| 車椅子自操練習 | 8 | 12 | 16 | 19 | 19 | 19 | 20 | 22 | 22 | 22 | 25 | 26 | 230 |
| 移乗動作練習 | 9 | 19 | 25 | 30 | 30 | 32 | 37 | 43 | 42 | 41 | 44 | 50 | 402 |
| 車椅子座位練習 | 9 | 10 | 15 | 18 | 20 | 20 | 24 | 28 | 29 | 27 | 29 | 29 | 258 |
| 環境整備(注1) | 10 | 13 | 15 | 20 | 21 | 23 | 26 | 30 | 31 | 32 | 32 | 35 | 288 |
| 体交・ポジショニング | 12 | 4 | 6 | 7 | 10 | 9 | 10 | 15 | 14 | 13 | 13 | 16 | 129 |
| 認知機能向上練習(注2) | 0 | 12 | 14 | 17 | 17 | 20 | 21 | 22 | 23 | 23 | 26 | 26 | 221 |
| 上肢機能向上練習 | 0 | 1 | 1 | 1 | 1 | 0 | 0 | 0 | 0 | 0 | 0 | 0 | 4 |
| 関節可動域練習 | 1 | 1 | 1 | 1 | 1 | 1 | 1 | 1 | 1 | 1 | 1 | 1 | 12 |
| 合計 | 69 | 79 | 102 | 124 | 132 | 139 | 155 | 179 | 180 | 177 | 192 | 205 | |
| 入居者数 | 19 | 34 | 43 | 50 | 53 | 56 | 64 | 72 | 74 | 74 | 82 | 85 | 706 |

(注1) 環境整備には、センサーの使用、ノンバックブレーキの提供、車椅子の適合調整等を含む

(注2) 認知機能向上練習には、計算や漢字問題などの脳トレ課題、手芸や塗り絵などの趣味活動を含む
・その他：2月より、ユニットごとの体操を実施。(1ユニット2週間に1回)

機能訓練指導員 事業報告 <地域密着型特養>

| | 4月 | 5月 | 6月 | 7月 | 8月 | 9月 | 10月 | 11月 | 12月 | 1月 | 2月 | 3月 | 合計 |
|--------------|----|----|----|----|----|----|-----|-----|-----|----|----|----|-----|
| フリーハンド歩行練習 | 0 | 1 | 2 | 2 | 3 | 3 | 3 | 3 | 3 | 3 | 3 | 3 | 29 |
| 歩行器歩行練習 | 0 | 0 | 0 | 0 | 0 | 0 | 0 | 0 | 0 | 0 | 0 | 0 | 0 |
| 杖歩行練習 | 0 | 1 | 1 | 1 | 1 | 2 | 2 | 2 | 2 | 2 | 2 | 2 | 18 |
| 介助歩行練習 | 0 | 0 | 0 | 0 | 0 | 0 | 1 | 1 | 1 | 1 | 1 | 1 | 6 |
| 車椅子自操練習 | 0 | 3 | 4 | 4 | 5 | 5 | 6 | 7 | 7 | 7 | 6 | 6 | 60 |
| 移乗動作練習 | 0 | 4 | 5 | 6 | 8 | 8 | 11 | 11 | 11 | 11 | 10 | 10 | 95 |
| 車椅子座位練習 | 0 | 2 | 2 | 3 | 4 | 4 | 5 | 6 | 6 | 6 | 6 | 7 | 51 |
| 環境整備(注1) | 0 | 1 | 3 | 3 | 5 | 6 | 6 | 6 | 6 | 6 | 5 | 6 | 53 |
| 体交・ポジショニング | 0 | 0 | 1 | 1 | 1 | 1 | 1 | 3 | 3 | 4 | 4 | 5 | 24 |
| 認知機能向上練習(注2) | 0 | 0 | 1 | 1 | 1 | 1 | 1 | 3 | 4 | 4 | 4 | 4 | 24 |
| 上肢機能向上練習 | 0 | 0 | 0 | 1 | 1 | 1 | 1 | 1 | 1 | 1 | 1 | 1 | 9 |
| 関節可動域練習 | 0 | 0 | 0 | 0 | 0 | 0 | 0 | 0 | 0 | 0 | 0 | 0 | 0 |
| 合計 | 0 | 12 | 19 | 22 | 29 | 31 | 37 | 43 | 44 | 45 | 42 | 45 | |
| 入居者数 | 0 | 7 | 10 | 10 | 14 | 14 | 17 | 20 | 19 | 19 | 18 | 19 | 167 |

(注1) 環境整備には、センサーの使用、ノンバックブレーキの提供、車椅子の適合調整等を含む

(注2) 認知機能向上練習には、計算や漢字問題などの脳トレ課題、手芸や塗り絵などの趣味活動を含む
・その他：2月より、ユニットごとの体操を実施。(1ユニット2週間に1回)

平成30年度 年間給与栄養状況報告書

| 月 | エネルギー kcal | たんぱく質 g | 脂質 g | 炭水化物 g | カルシウム mg | 鉄 mg | レチノール当量 μg | ビタミンB1 mg | ビタミンB2 mg | ビタミンC mg | 食物繊維 g | 食塩相当量 g |
|----|---------------|------------|---------|-----------|-------------|---------|---------------|--------------|--------------|-------------|-----------|------------|
| 4 | 1520 | 59.4 | 39.9 | 223.3 | 625 | 8.5 | 688 | 1.10 | 1.08 | 93 | 13.7 | 8.0 |
| 5 | 1585 | 57.4 | 43.3 | 234.2 | 503 | 7.2 | 724 | 0.73 | 0.89 | 89 | 16.0 | 7.7 |
| 6 | 1569 | 57.6 | 42.4 | 232 | 496 | 7.1 | 744 | 0.79 | 0.89 | 96 | 16.2 | 7.8 |
| 7 | 1574 | 56.5 | 43.2 | 232.6 | 471 | 7.0 | 628 | 0.71 | 0.85 | 93 | 15.8 | 7.5 |
| 8 | 1591 | 60.4 | 42.0 | 235.7 | 519 | 7.9 | 766 | 0.79 | 0.96 | 108 | 16.3 | 7.6 |
| 9 | 1612 | 60.3 | 44.7 | 234.0 | 536 | 7.3 | 718 | 0.79 | 0.95 | 97 | 14.9 | 7.7 |
| 10 | 1618 | 59.4 | 44.6 | 237.6 | 523 | 7.6 | 684 | 0.80 | 0.96 | 108 | 16.4 | 7.6 |
| 11 | 1615 | 61.4 | 45.1 | 232.9 | 530 | 7.2 | 715 | 0.79 | 0.95 | 97 | 15.1 | 7.7 |
| 12 | 1589 | 58.9 | 45.5 | 229.1 | 525 | 7.4 | 777 | 0.76 | 0.94 | 99 | 15.6 | 7.8 |
| 1 | 1589 | 59.2 | 46.3 | 227.2 | 530 | 7.2 | 674 | 0.80 | 0.96 | 97 | 15.9 | 7.4 |
| 2 | 1579 | 58.5 | 46.6 | 224.1 | 535 | 7.3 | 651 | 0.79 | 0.96 | 93 | 15.2 | 7.4 |
| 3 | 1574 | 56.6 | 47.0 | 223.9 | 525 | 7.2 | 666 | 0.75 | 0.93 | 99 | 14.4 | 6.8 |
| 合計 | 19015 | 705.6 | 530.6 | 2766.6 | 6318 | 88.9 | 8435 | 9.6 | 11.32 | 1169 | 185.5 | 91 |
| 平均 | 1585 | 58.8 | 44.2 | 230.6 | 527 | 7.4 | 703 | 0.80 | 0.94 | 97 | 15.5 | 7.6 |

平成30年度給与栄養目標量

| エネルギー kcal | たんぱく質 g | 脂質 g | 炭水化物 g | カルシウム mg | 鉄 mg | レチノール当量 μg | ビタミンB1 mg | ビタミンB2 mg | ビタミンC mg | 食物繊維 g | 食塩相当量 g |
|---------------|------------|---------|-----------|-------------|---------|---------------|--------------|--------------|-------------|-----------|------------|
| 1600 | 60.0 | 44.2 | | 650.0 | 6.5 | 700.0 | 1.00 | 1.15 | 100 | 18 | 8.0 |

平成30年度 年間行事食

| 月 | 日 | 内容 |
|----|----|---|
| 5 | 1 | 端午の節句 御飯、鯉のぼりハンバーグ、がんもの煮つけ、ねりきり、すまし汁 |
| 7 | 7 | 七夕 七夕風ちらし寿司、卵豆腐、茄子の味噌和え、レモンサイダーゼリー、すまし汁 |
| 8 | 20 | 土用の丑の日 ひつまぶし風御飯、かに風味茶碗蒸し、塩昆布和え、抹茶ゼリー、すまし汁 |
| 8 | 15 | 宮城の郷土料理 油麩井、笹かまと青菜のわさび和え、ずんだババロア、おくずかけ |
| 9 | 12 | 敬老の日 敬老の日お祝御膳 |
| 10 | | (赤飯、天ぷら、鮭の照焼き、炊き合わせ、茶碗蒸し、鰻の和え物、白和え、すまし汁、ねりきり) |
| 10 | 26 | 芋煮 ゆかり御飯、芋煮、青菜のなめたけ和え、果物(柿) |
| | 31 | ハロウィン ピラフ、煮込みハンバーグ、ブロッコリーサラダ、かぼちやプリン、コンソメスープ |
| 11 | 3 | ファミリー感謝祭 |
| | 13 | 寿司の日 海鮮丼、ぜんまいの煮物、果物(りんご)、すまし汁 |
| 12 | 19 | クリスマス クリスマスオードブル (ケチャップライス、ミートローフ、チキンピカタ、ブロッコリーサラダ、ババロア(チョコかいちごの選択)) コンソメスープ |
| | 31 | 大晦日 昼食：かけそば、天ぷら盛り合わせ、ほうれん草の煮浸し、果物(キウイ) 夕食：御飯、カレイの煮つけ、ごぼう煮、白菜の塩昆布和え、味噌汁 |
| 1 | 1 | 元日 御飯、おせち盛り合わせ(伊達巻、昆布巻き、黒豆、紅白かまぼこ、ほうれん草の柚和え)、引き菜汁、果物(みかん) |
| | 7 | 七草粥 七草粥、ふくさ焼き、金平ごぼう、茄子の和え物、すまし汁 |
| 2 | 4 | 節分の日 炊き込み御飯、鰯の梅風味煮、五目煮豆、いちごゼリー、味噌汁 |
| 3 | 4 | ひな祭り ばらちらし寿司、菜の花の和え物、菱餅風ゼリー、すまし汁 |

| 構成比(%) | | | | | | | | | | | | | |
|--------|------|------|------|------|------|------|------|------|------|------|------|------|------|
| 介護度別 | | | | | | | | | | | | | |
| 非該当 | | | | | | | | | | | | | |
| 要介護1 | 20.3 | 19.6 | 24 | 22.4 | 32.9 | 20.4 | 22.7 | 15.3 | 13.5 | 15.7 | 21.3 | 21.4 | 18 |
| 要介護2 | 20.2 | 19 | 18 | 22.6 | 18.4 | 15.5 | 14.7 | 18.8 | 26.8 | 25.8 | 22.9 | 22.7 | 16.1 |
| 要介護3 | 10.8 | 14.9 | 10.1 | 10.7 | 10.5 | 10.9 | 7.2 | 6.6 | 9.2 | 11.7 | 10.1 | 12.7 | 15.9 |
| 要介護4 | 23 | 26.8 | 31.2 | 26.5 | 21 | 28.1 | 30.6 | 26.7 | 19.9 | 14 | 18.9 | 17.3 | 23.5 |
| 要介護5 | 25.8 | 19.6 | 16.6 | 17.8 | 17.2 | 25.1 | 24.7 | 32.7 | 30.5 | 32.7 | 26.9 | 26 | 26.6 |
| その他 | | | | | | | | | | | | | |
| 性別 | | | | | | | | | | | | | |
| 男 | 30.9 | 10.1 | 22 | 25.4 | 28 | 33.1 | 31.1 | 30.3 | 31.7 | 28.6 | 36.2 | 34.1 | 35.3 |
| 女 | 69.1 | 89.9 | 78 | 74.6 | 72 | 66.9 | 68.9 | 69.7 | 68.3 | 71.4 | 63.8 | 65.9 | 64.7 |

平成30年度事業報告 看護小規模多機能型居宅介護 ハートケア鶴ヶ谷

<事業実績報告>

①運営推進会議開催状況

| | | | |
|-------|-----------|--------|------------------------------|
| 平成30年 | 5月28日(月) | 10:30~ | 地域密着型特養・看護小規模多機能型居宅介護合同開催 |
| | 7月23日(月) | 11:15~ | 看護小規模多機能型居宅介護開催 |
| | 9月25日(月) | 11:15~ | 看護小規模多機能型居宅介護開催 |
| | 11月26日(月) | 11:15~ | 看護小規模多機能型居宅介護開催 |
| 平成31年 | 1月28日(月) | 11:15~ | 看護小規模多機能型居宅介護開催 |
| | 3月25日(月) | 11:15~ | 看護小規模多機能型居宅介護開催 平成30年度事業実績報告 |

②看多機ミーティング(所内研修)開催状況

| | | | |
|-------|-----------|--------|----------------------|
| 平成30年 | 6月30日(土) | 19:00~ | 接遇マナー・コミュニケーションについて |
| | 7月31日(火) | 19:00~ | 事故防止・緊急対応について |
| | 8月28日(火) | 19:00~ | 介護技術・安楽な姿勢保持体位交換について |
| | 9月28日(金) | 19:00~ | プライバシー保護・個人情報の保護について |
| | 10月31日(水) | 19:00~ | 報告の技術・記録の書き方について |
| | 11月29日(木) | 19:00~ | 感染症・感染症予防について |
| | 12月27日(木) | 19:00~ | 認知症・認知症予防基礎知識について |
| 平成31年 | 1月~2月 | | インフルエンザ対策実施 |
| | 3月14日(木) | 19:00~ | 医療連携と多職種連携について |

③事業活動

- ・毎月の手作りカレンダー作成
- ・毎日のレクリエーション活動 歌体操や個別リハビリ
- ・各種行事参加
鶴ヶ谷市民センター祭り、特養ハートケア敬老会、ファミリー感謝祭
合同慰霊祭、祈りの集い、理事長ミサ

平成30年度鶴ヶ谷地域包括支援センター事業報告

外部研修・会議参加状況

| 研修内容 | 時期 | 主催者 | 会場 |
|-----------------------------|-------|------------------|-----------|
| 宮城野区包括連絡会 | 4月17日 | 宮城野区役所 | 宮城野区役所 |
| 機能強化ミーティングキックオフ会議 | 4月20日 | 仙台市 | 仙台市役所 |
| 地域包括支援センター職員基礎研修 | 4月19日 | 宮城県 | 宮城県庁 |
| 鶴ヶ谷地区社会福祉協議会評議員会議 | 4月21日 | 鶴ヶ谷地区 社会福祉協議会 | 市民センター |
| 地域包括支援センター新任職員研修 | 5月10日 | 仙台市 | 福祉プラザ |
| 地域包括支援センター新任職員研修 | 5月11日 | 仙台市 | 福祉プラザ |
| 宮城野区機能強化ミーティング | 5月15日 | 宮城野区役所 | 宮城野区役所 |
| 認知症初期集中支援チーム員会議 | 5月22日 | 仙台市 | 上杉分庁舎 |
| 市地域包括支援センター連絡協議会総会 | 5月25日 | 市包括協 | 福祉プラザ |
| 地域包括支援センター職員研修 | 6月4日 | 宮城県 | 福祉プラザ |
| ケアマネジメント研修 (保健福祉サービス) | 6月12日 | 宮城野区役所 | 市役所 |
| 認知症初期集中支援チーム員会議 | 6月20日 | 仙台市 | 市役所 |
| 運動サポータースキルアップ研修 | 6月22日 | 仙台市 | 宮城野区役所 |
| 支え合い活動情報交換会 | 7月5日 | 宮城県 | ふるさとビル |
| 認知症地域支援推進員研修 | 7月10日 | 仙台市 | 市役所 |
| 宮城野区機能強化ミーティング | 7月11日 | 宮城野区役所 | 宮城野区役所 |
| 全国社会福祉協議会リーダー研修 | 7月26日 | 全国社会福祉 協議会 | 東京 |
| 全国地域包括在宅介護センター協議会 リーダー研修 | 7月27日 | 全国社会福祉 協議会 | 東京 |
| 介護予防支援従事者研修 | 7月27日 | 宮城県 | 宮城県庁 |
| 宮城野区包括連絡会 | 7月30日 | 宮城野区役所 | 宮城野区役所 |
| 元気応援教室委託事業所情報交換会 | 8月27日 | 仙台市 | 福祉プラザ |
| 被災者支援研修 | 8月20日 | 宮城県 | エスポール宮城 |
| 認知症初期集中支援チーム員会議 | 8月24日 | 仙台市 | 宮城野区役所 |
| 地域福祉懇談会 | 8月31日 | 宮城野区社会福祉 協議会 | エスポール宮城 |
| フルリアル地域連携会議 | 8月31日 | 仙台オープン病院 | 仙台オープン病院 |
| 鶴ヶ谷まちづくりミーティング | 9月14日 | 宮城野区役所 | 鶴ヶ谷市民センター |
| 東部在宅連絡会 | 9月20日 | 康陽会 | エスポール宮城 |

平成30年度鶴ヶ谷地域包括支援センター事業報告

外部研修・会議参加状況

| 研修内容 | 時期 | 主催者 | 会場 |
|--------------------------|--------|-------------------|----------|
| 認知症対応力研修 | 9月20日 | 仙台市社会福祉協議会 | 福祉プラザ |
| 主任介護支援専門員研修 | 9月22日 | 宮城県 | 国際センター |
| 結核対策研修会 | 9月15日 | 仙台市 | 急患センター |
| 多職種連携会議 | 9月21日 | 宮城野区役所 | 宮城野区 |
| 多職種連携会議 | 9月21日 | 宮城野区役所 | 宮城野区 |
| 主任介護支援専門員研修 | 9月29日 | 宮城県 | 国際センター |
| 主任介護支援専門員研修 | 10月11日 | 宮城県 | エルパーク仙台 |
| 主任介護支援専門員研修 | 10月12日 | 宮城県 | エルパーク仙台 |
| 主任介護支援専門員研修 | 10月13日 | 宮城県 | エルパーク仙台 |
| 主任介護支援専門員研修 | 10月15日 | 宮城県 | 宮城県庁 |
| 主任介護支援専門員研修 | 10月16日 | 宮城県 | 宮城県庁 |
| 鶴ヶ谷地区社会福祉協議会総会 | 10月16日 | 鶴ヶ谷地区社会福祉協議会 | 2丁目集会所 |
| 包括職員研修会 | 10月18日 | 仙台市社会福祉協議会 | 福祉プラザ |
| 主任介護支援専門員研修 | 10月18日 | 宮城県 | エルパーク仙台 |
| 主任介護支援専門員研修 | 10月19日 | 宮城県 | エルパーク仙台 |
| 全国地域包括在宅介護センター協議会研修会 | 10月25日 | 全国包括在介協 | 三重県 |
| 全国地域包括在宅介護センター協議会研修会 | 10月26日 | 全国包括在介協 | 三重県 |
| 地域福祉セミナー | 10月31日 | 仙台市 仙台市社協 | 福祉プラザ |
| 仙台市ケアマネジメント研修会 | 11月2日 | 仙台市 | 楽楽楽ホール |
| 東北ブロック地域包括在宅介護センター協議会研修会 | 11月15日 | 市包括在宅協議会 | 山形県 |
| 東北ブロック地域包括在宅介護センター協議会研修会 | 11月16日 | 市包括在宅協議会 | 山形県 |
| 仙台市成年後見サポート推進協議会 | 11月17日 | 仙台市 | 福祉プラザ |
| 包括職員研修 | 11月20日 | 仙台市社協 | 福祉プラザ |
| サポネットみやぎ宮城野区合同研修 | 11月30日 | 仙台弁護士会 県社会福祉士会 | 戦災復興記念館 |
| 宮城野区エリア会 | 12月6日 | 宮城野区自立支援協議会 | 中央市民センター |

平成30年度鶴ヶ谷地域包括支援センター事業報告

外部研修・会議参加状況

| 研修内容 | 時期 | 主催者 | 会場 |
|--------------------------------|--------|--------------|-----------|
| 支え合い実践研修 | 12月11日 | 宮城県 | メディアテーク |
| ケアマネジメント研修 (包括的継続的ケアマネジメント) | 12月14日 | 宮城県 | エレクトロンホール |
| 認知症地域支援専門員研修 | 1月12日 | 仙台市 | ハーネル仙台 |
| 住民主体による訪問型生活支援モデル事業 | 1月15日 | 仙台市 仙台市社協 | 福祉プラザ |
| 支え合い実践研修 | 1月16日 | 宮城県 | エスポール宮城 |
| 支え合い活動フォーラム | 1月23日 | 仙台市 | 戦災復興記念館 |
| 認知症初期集中支援 チーム員会議 | 1月24日 | 仙台市 | 泉区役所 |
| 全国包括協議会研修 | 2月1日 | 全社協 | 東京都 |
| 地域福祉フォーラム | 3月1日 | 宮城県社協 | J Aビル宮城 |
| 東部在宅連絡会 | 3月7日 | 康陽会 | エスポール宮城 |
| 認知症サポート医研修 | 3月9日 | 仙台医師会 | 仙台医師会館 |
| 宮城県看護小規模多機能協議会総会 | 3月9日 | 看護協会 | 看護協会会館 |
| 機能強化ミーティング | 3月13日 | 仙台市 | 市役所 |
| 宮城野区機能強化ミーティング | 3月19日 | 宮城野区 | 宮城野区役所 |

介護予防ケアマネジメント（給付件数）

| 月 | 自センター作成数 | 委託作成数 |
|-----|----------|-------|
| 4月 | 195 | 128 |
| 5月 | 218 | 134 |
| 6月 | 249 | 163 |
| 7月 | 214 | 149 |
| 8月 | 200 | 141 |
| 9月 | 202 | 134 |
| 10月 | 202 | 130 |
| 11月 | 208 | 126 |
| 12月 | 218 | 125 |
| 1月 | 217 | 129 |
| 2月 | 218 | 130 |
| 3月 | 197 | 138 |
| 合計 | 2,538 | 1627 |

平成30年度鶴ヶ谷地域包括支援センター事業報告

月別相談者数

| 月 | 受付形態 | 家族・親族 | 本人 | 民生委員 | ケアマネジャー | 関係機関等 | 項目計 | 月合計 | |
|-----|------|-------|-----|------|---------|-------|-------|-----|----|
| 4 | 電話 | 14 | 25 | 4 | 12 | 28 | 83 | 201 | |
| | 面接 | 来所 | 33 | 28 | 8 | 8 | 1 | | 78 |
| | | 訪問 | 10 | 26 | 4 | 0 | 0 | | 40 |
| 5 | 電話 | 32 | 8 | 0 | 3 | 33 | 76 | 161 | |
| | 面接 | 来所 | 52 | 16 | 6 | 0 | 0 | | 74 |
| | | 訪問 | 2 | 7 | 2 | 0 | 0 | | 11 |
| 6 | 電話 | 42 | 36 | 6 | 0 | 6 | 90 | 206 | |
| | 面接 | 来所 | 30 | 12 | 30 | 0 | 0 | | 72 |
| | | 訪問 | 22 | 12 | 4 | 0 | 6 | | 44 |
| 7 | 電話 | 18 | 14 | 15 | 2 | 8 | 57 | 180 | |
| | 面接 | 来所 | 22 | 20 | 24 | 0 | 12 | | 78 |
| | | 訪問 | 18 | 23 | 0 | 0 | 4 | | 45 |
| 8 | 電話 | 35 | 35 | 0 | 4 | 10 | 84 | 169 | |
| | 面接 | 来所 | 16 | 24 | 7 | 1 | 0 | | 48 |
| | | 訪問 | 18 | 8 | 2 | 1 | 8 | | 37 |
| 9 | 電話 | 22 | 28 | 16 | 3 | 8 | 77 | 160 | |
| | 面接 | 来所 | 16 | 22 | 7 | 2 | 1 | | 48 |
| | | 訪問 | 14 | 11 | 4 | 2 | 4 | | 35 |
| 月 | 受付形態 | 家族・親族 | 本人 | 民生委員 | ケアマネジャー | 関係機関等 | 項目計 | 月合計 | |
| 10 | 電話 | 21 | 24 | 13 | 7 | 29 | 94 | 178 | |
| | 面接 | 来所 | 19 | 21 | 8 | 6 | 12 | | 66 |
| | | 訪問 | 13 | 0 | 0 | 3 | 2 | | 18 |
| 11 | 電話 | 36 | 24 | 4 | 2 | 12 | 78 | 161 | |
| | 面接 | 来所 | 15 | 12 | 5 | 1 | 6 | | 39 |
| | | 訪問 | 21 | 6 | 4 | 2 | 11 | | 44 |
| 12 | 電話 | 15 | 6 | 6 | 6 | 36 | 69 | 161 | |
| | 面接 | 来所 | 24 | 11 | 3 | 0 | 0 | | 38 |
| | | 訪問 | 6 | 45 | 3 | 0 | 0 | | 54 |
| 1 | 電話 | 28 | 16 | 9 | 2 | 22 | 77 | 142 | |
| | 面接 | 来所 | 22 | 23 | 6 | 0 | 1 | | 52 |
| | | 訪問 | 7 | 2 | 3 | 0 | 1 | | 13 |
| 2 | 電話 | 32 | 36 | 4 | 1 | 11 | 84 | 142 | |
| | 面接 | 来所 | 0 | 2 | 21 | 2 | 6 | | 31 |
| | | 訪問 | 14 | 4 | 8 | 0 | 1 | | 27 |
| 3 | 電話 | 39 | 21 | 8 | 2 | 12 | 82 | 153 | |
| | 面接 | 来所 | 15 | 5 | 4 | 2 | 4 | | 30 |
| | | 訪問 | 13 | 18 | 2 | 2 | 6 | | 41 |
| 項目計 | | 756 | 631 | 250 | 76 | 301 | 2,014 | | |

平成30年度鶴ヶ谷地域包括支援センター事業報告

介護予防教室

| 回数 | 開催日時 | 会場 | 内容 | 参加人数 |
|----|----------------------------|-----------------------|---|------|
| 1 | 平成30年5月17日 13:30~15:00 | 2丁目市営住宅集会所 | ①地域包括支援センターについて ②骨盤底筋体操「尿もれ予防に 始めよう 骨盤底筋体操」 | 10名 |
| 2 | 平成30年5月18日 13:30~15:00 | 災害復興公営住宅 | ①地域包括支援センターについて ②口腔ケアについて 「はじめましょう口腔ケア お口の健康わっ歯っ歯ー」 | 10名 |
| 3 | 平成30年6月16日 10:30~12:00 | 2丁目UR集会所 | ①地域包括支援センターについて ②口腔ケアについて 「はじめましょう口腔ケア お口の健康わっ歯っ歯ー」 | 7名 |
| 4 | 平成30年8月3日 10:30~11:30 | 鶴ヶ谷北集会所 | ①鶴ヶ谷地区の高齢化率について ②生活不活発病について ③熱中症予防について | 33名 |
| 5 | 平成30年8月3日 13:30~15:00 | 災害復興公営住宅 | ①低栄養について 「低栄養について知ろう」 ②口腔ケアについて 「はじめましょう口腔ケア お口の健康わっ歯っ歯ー」 | 9名 |
| 6 | 平成30年8月31日 10:30~12:00 | 6丁目陸集会所 | ①地域包括支援センターについて ②骨盤底筋体操「尿もれ予防に 始めよう 骨盤底筋体操」 | 12名 |
| 7 | 平成30年9月10日 13:30~15:00 | 8丁目好日庵 | 認知症について「認知症を知ろう」 | 7名 |
| 8 | 平成30年9月11日 13:30~15:00 | 2丁目市営住宅集会所 | 認知症について「認知症を知ろう」 | 19名 |
| 9 | 平成30年10月20日 10:30~12:00 | 2丁目UR集会所 | 口腔ケアについて 「はじめましょう口腔ケア お口の健康わっ歯っ歯ー」 | 15名 |
| 10 | 平成30年12月10日 10:30~12:00 | 1丁目東集会所 | 認知症について「認知症を知ろう」 | 20名 |
| 11 | 平成30年12月13日 10:30~11:30 | ハートケア 1階地域交流ホール | 骨盤底筋（女性版） 「女性向け 尿もれ予防に 始めよう 骨盤底筋体操」 | 18名 |
| 12 | 平成30年12月14日 10:30~11:30 | ハートケア 1階地域交流ホール | 骨盤底筋（男性版） 「男性向け 尿もれ予防に 始めよう 骨盤底筋体操」 | 4名 |
| 13 | 平成30年12月19日 13:30~15:10 | 1丁目西集会所 | ①生活不活発病について ②季節の健康講話 | 16名 |
| 14 | 平成30年12月21日 13:30~15:00 | 災害復興公営住宅 | 軽体操 「はじめましょう体力づくり 転ばぬ先の貯筋づくり」 | 11名 |
| 15 | 平成31年1月10日 10:30~11:30 | ハートケア鶴ヶ谷 1階地域交流ホール | 軽体操 「はじめましょう体力づくり 転ばぬ先の貯筋づくり」 | 22名 |
| 16 | 平成31年1月11日 10:30~11:30 | ハートケア鶴ヶ谷 1階地域交流ホール | 口腔ケアについて 「はじめましょう口腔ケア お口の健康わっ歯っ歯ー」 | 14名 |
| 17 | 平成31年1月15日 10:30~11:30 | ハートケア鶴ヶ谷 1階地域交流ホール | 「じょうずに食べて元気に長生き 低栄養について知ろう」 | 21名 |
| 18 | 平成31年1月16日 10:30~11:30 | ハートケア鶴ヶ谷 1階地域交流ホール | 認知症について 「認知症を知ろう～消費者被害を防ぐには～」 | 19名 |
| 19 | 平成31年2月1日 13:30~15:00 | 6丁目陸集会所 | 認知症について「認知症について知ろう」 | 17名 |
| 20 | 平成31年2月19日 13:30~15:00 | 災害復興公営住宅 | 「じょうずに食べて元気に長生き 低栄養について知ろう」 | 7名 |

平成30年度鶴ヶ谷地域包括支援センター事業報告

表彰実績

鶴ヶ谷地域包括支援センターは平成24年に開設し、翌年の25年1月25日に『警察業務の重要性を深く理解し警察活動各般にわたり積極的に協力した』として、仙台東警察署より表彰されました。平成31年1月11日にも『警察活動各般にわたり多大な貢献をした』として、仙台東警察署より二度目となる表彰をされました。

講話実績

| 開催日 | 講師 | 派遣先 | 内容 |
|-------------|-------|-----------------|----------------------|
| 平成30年5月20日 | 言語聴覚士 | 3丁目町内会 | 嚥下体操 |
| 平成30年6月3日 | 支援専門員 | 鶴陽会 (3丁目老人会) | 口腔の健康について |
| 平成30年6月15日 | 保健師 | 5丁目町内会 | 認知症について |
| 平成30年11月18日 | 保健師 | 3丁目福祉部会 | 足腰鍛えて転倒予防～歩き方・靴の選び方～ |
| 平成30年12月20日 | 保健師 | ニコニコ体操教室 | 地域包括支援センターとは |
| 平成31年2月22日 | 社会福祉士 | 東扇会 (4丁目老人会) | 認知症について・消費者被害について |

外部研修発表・研修講師実績

| 開催日 | 発表者 講師 | 派遣先 | 内容 |
|-------------|-----------|------------------|---|
| 平成30年6月4日 | 支援専門員 | せんだい豊齢学園 | 「いきいきセカンドライフに向けて」 地域包括支援センターについて 介護予防自主グループとの協働について |
| 平成30年6月26日 | 社会福祉士 | シルバー人材センター | 宮城野区第三ブロック勉強会 「認知症の理解を深めるために」 |
| 平成30年7月27日 | 社会福祉士 | 仙台市民生委員 児童委員 | 高齢部会研修会 「認知症支援の取り組みについて」 |
| 平成30年11月16日 | 支援専門員 | 仙台市 | 第16回 地域福祉セミナー 「つるがや畑プロジェクト～ともに歩んだ3年間～」 |
| 平成30年12月6日 | 保健師 | 中国帰国者センター | 地域交流会 「介護サービスについて」 |
| 平成31年1月10日 | 保健師 | 宮城大学 看護学部看護学科 | 公衆衛生看護学概論 「地域包括支援センターでの保健師業務について」 |
| 平成31年1月23日 | 社会福祉士 | 宮城県 | 地域支え合いの活動推進のための講演会 「つるがや畑プロジェクトについて」 |

平成30年度鶴ヶ谷地域包括支援センター事業報告

担当圏域ケア会議 会場：ハートケア鶴ヶ谷

| 開催日 | テーマ・参加者 |
|-------------|---|
| 平成30年9月25日 | テーマ：『仙台市の認知症施策について』講師：市包括ケア推進課 『認知症にやさしいまちづくりに大切なこと』講師みはるの杜診療所相談員 参加者：地区社協、民児協、老人会役員、町内会役員、介護予防自主グループ 市地域包括ケア推進課、区障害高齢課、区家庭健康課、医療機関 サービス事業所、ケアマネジャー |
| 平成30年12月18日 | テーマ：『認知症とともに生きる人との関わりについて』 講師：みはるの杜診療所石原院長先生 参加者：地区社協、民児協、老人会役員、町内会役員、介護予防自主グループ 区障害高齢課、区家庭健康課、医療機関、サービス事業所、ケアマネジャー |
| 平成31年3月20日 | テーマ：『平成30年度事業報告会』 参加者：地区社協、民児協、老人会役員、町内会役員、介護予防自主グループ 区障害高齢課、区家庭健康課、医療機関、サービス事業所、ケアマネジャー |

個別ケア会議

| 開催日 | 検討課題・参加者 |
|---|--|
| ①平成30年5月7日 ②平成30年8月3日 | 検討課題：認知症に罹患した債務者の金銭管理や専門医の継続受診を含めた今後の生活について 参加者：地域関係者、区障害高齢課、ケアマネジャー、サービス事業所 |
| ①平成30年6月25日 ②平成30年7月19日 | 検討課題：若年性認知症に罹患した方の金銭管理と今後の生活の場について 参加者：地域関係者、家族 |
| ①平成30年7月2日 ②平成30年7月17日 ③平成30年10月18日 | 検討課題：無賃乗車を繰り返していた認知症高齢者の金銭管理について 専門医の継続受診や関係者の役割分担、今後の生活の場について 参加者：本人、地域関係者、精神科医、区障害高齢課、ケアマネジャー サービス事業所 |
| 平成30年10月30日 | 検討課題：精神疾患の家族への対応について、本人に必要なサービス調整 今後の連携について 参加者：家族、障害者相談支援専門員、区障害高齢課、サービス事業所 |
| ①平成30年11月12日 ②平成30年12月12日 | 検討課題：識字や言葉の聞き取りに問題のある認知症高齢者の対応について サービス利用と関係者の役割分担について 参加者：本人、区障害高齢課、サービス事業所、後見人 |
| 平成31年1月7日 | 検討課題：精神疾患を持つ高齢者の支援について 参加者：地域関係者、民生委員、区障害高齢課 |
| ①平成31年2月15日 ②平成31年3月25日 | 検討課題：独居生活に支障を来している認知症高齢者の今後の生活について 家族のレスパイトを含めた、今後の支援体制について 参加者：家族 |
| ①平成31年2月19日 ②平成31年3月25日 | 検討課題：独居生活に支障を来している認知症高齢者の今後の生活について 専門医の受診や今後の生活について 参加者：本人、家族、地域関係者、サービス事業所 |

平成30年度鶴ヶ谷地域包括支援センター事業報告

公衆衛生看護学実習受入実績

| 学校名 | 受入人数 | 実習内容 |
|------|------|---|
| 宮城大学 | 2名 | 地域包括支援センターの保健師の業務理解 鶴ヶ谷の現状と課題、介護予防教室の計画立案と実施・評価 運動自主グループの活動展開とその有用性について |

権利擁護関連相談件数（年間）

| 項目 | 成年後見対応件数 | 虐待対応件数 (行政電話報告分) | 消費者被害関連 | サポネットみやぎ 相談件数※ |
|----|----------|---------------------|---------|-------------------|
| 件数 | 4件 | 4件 | 3件 | 18件 (前年比2件減) |

※『サポネットみやぎ』とは、仙台弁護士会と宮城県社会福祉士会が、高齢者・障害者の権利擁護を図るため、アクセス障害を解消し、当事者が抱える問題を総合的に解決することが可能となるように連携し、協働することを目的とした協議体。

サポネットみやぎ相談者属性

| 相談者 | 地域包括 支援センター | 施設 サービス事業所 | ケアマネジャー | 障害者支援機関 |
|-----|----------------|---------------|---------|---------|
| 件数 | 8件 | 6件 | 3件 | 1件 |

鶴ヶ谷地域包括支援センターではサポネットみやぎの宮城野区相談窓口を務めており、社会福祉士を中心として司法の介入が必要なケースの相談対応や支援体制構築のためのカンファレンスへの参加等に尽力しています。

特殊詐欺防止活動報告

| 開催月 | 4月 | 6月 | 8月 | 10月 | 12月 | 2月 | 計6回 900個 |
|----------------|------|------|------|------|------|------|-------------|
| ティッシュ等 配布個数 | 150個 | 150個 | 150個 | 150個 | 150個 | 150個 | |

鶴ヶ谷地区防犯協会・仙台東警察署生活安全課と協働した活動。
年金受給日に七十七銀行鶴ヶ谷支店前・鶴ヶ谷郵便局前で、鶴ヶ谷地域包括支援センター・消費生活センターの連絡先が印刷されたティッシュ等を配布。高齢者は素より、地域住民に対し特殊詐欺を始めとした消費者被害相談窓口の周知、啓発活動を展開しています。

つるとカフェ（ケアカフェ※） 会場：ハートケア鶴ヶ谷

| 開催日 | テーマ・参加者 |
|----------------------------|---|
| 平成30年6月29日 19:00～20:30 | テーマ：「障害者支援について」 参加者：障害者支援事業所、ケアマネジャー、調剤薬局、区障害高齢課 サービス事業所、特別養護老人ホーム職員 |
| 平成30年11月14日 19:00～20:30 | テーマ：「多職種連携について」 参加者：ケアマネジャー、サービス事業所、調剤薬局、特別養護老人ホーム職員 宮城県ケアマネジャー協会、新聞社 |

※『ケアカフェ』とは、福祉・医療関係者が意見交換や事例検討を通じて、ネットワーク構築・資質向上を目指す集まりの呼称。

平成30年度鶴ヶ谷地域包括支援センター事業報告

事例検討会

会場：ハートケア鶴ヶ谷

| 開催日 | 内容 |
|-------------|--|
| 平成30年4月18日 | 識字や言葉の聞き取りに問題のある認知症高齢者の事例 |
| 平成30年5月16日 | 不定愁訴の訴え、介護保険サービスへの不信感が非常に強い方の事例 |
| 平成30年6月20日 | 認知症に罹患した債務者の事例 |
| 平成30年7月18日 | 配偶者が他界し経済面・体調面の問題を抱える方の事例 |
| 平成30年8月22日 | 本人も家族も病識がなく、サービス利用の必要性を感じていない方の事例 |
| 平成30年9月19日 | 介護保険サービスの範疇を超えた要求をしてくる家族への対応事例 |
| 平成30年10月10日 | 在宅に戻りたい本人と介護力に乏しい家族の対応事例 |
| 平成30年11月21日 | 退院時、主治医と入院先担当医と今後の在宅医療について意見の相違があり支援方針を定めることが困難な事例 |
| 平成30年12月19日 | STの介入により口腔内環境の整備・嚥下機能が改善された事例 |
| 平成31年1月16日 | 親子ともに要介護のためサービスを利用しているが、共依存のため、サービス調整に支障を来している事例 |
| 平成31年2月20日 | 事例検討及び監査対策について |
| 平成31年3月20日 | 交流会 |

『事例検討会』は、地域包括支援センターの業務の一つである“包括的継続的ケアマネジメント”の一環として委託先のケアマネジャーを中心に資質向上・情報提供・ネットワーク構築等を目的として月一度実施している鶴ヶ谷地域包括支援センター主催の研修会。

宮城野区ケアマネジャーのつどい

| 開催日 | 会場 | テーマ |
|-------------|------------------|-----------------------|
| 平成30年4月19日 | 宮城野区 中央市民センター | 区内の地域密着型介護事業を知ろう |
| 平成30年7月25日 | 宮城野区 文化センター | 福祉用具貸与事業所からの講義（例外給付等） |
| 平成30年10月18日 | 特別養護老人ホーム 暁星園 | 医療機関との連携 |
| 平成31年1月7日 | 宮城野区 中央市民センター | 困難事例事例検討会 |

『宮城野区ケアマネジャーのつどい』とは、地域包括支援センターの業務の一つである“包括的継続的ケアマネジメント”の一環として区内の地域包括支援センターと協働し、区内のケアマネジャーの資質向上等を目的として展開している研修の呼称。

平成 30 年度ハートケア鶴ヶ谷保育園事業報告書

1. 保育児童

定員 10 名（内訳 0 歳児 3 名、1 歳児 4 名、2 歳児 3 名）

※園児の受け入れは、出産後 2 ヶ月から、3 歳に達する年度末までとする。

○平成 30 年度の入園児童延人数 10 名（0 歳児 5 名、1 歳児 4 名、2 歳児 1 名）

○年度途中の退園児童 2 名（0 歳児 1 名、1 歳児 1 名）※保護者の離職による

○対象内訳 従業員枠 8 名

地域枠 2 名

2. 職員構成

園長 1 名、

主任保育士 1 名、

保育士 3 名、

保育補助員 1 名、

管理栄養士、調理員、施設管理係で業務にあたる。

※園長、管理栄養士、調理員、施設管理係においては、ハートケア鶴ヶ谷と兼務。

3. 職務分担

以下の通り実施した。

| 役職名 | 氏名 | 職務及び内容 |
|-------|----------------------|--|
| 園長 | 折腹実己子 | 園務全般、職員の指導管理 |
| 主任保育士 | 嶋原直子 | 園務補佐、保育業務、諸帳簿記録、保育指導、保育計画確認、行事文書、勤務表作成、園だより作成、保育参観計画・実施、職員検便回収・発送、公的機関との連絡、職員研修申し込み手続き |
| 保育士 | 八巻美幸 相澤美咲 岩佐夏海 | 保育業務、0 歳児保育計画立案担当 保育業務、1 歳児保育計画立案担当 保育業務、2 歳児保育計画立案担当 |
| 保育補助員 | 佐藤ゆりえ | 園内清掃、保育業務の補助 |
| 管理栄養士 | 菊地理恵 | 給食計画立案実施、給食物品発注、保健衛生安全管理 |
| 調理員 | 日清医療食品 | 給食調理業務 |
| 施設管理係 | 今野博昭 | 施設管理業務 |

4. 保育方針

社会福祉法人カトリック児童福祉会の基本理念および、厚生労働省の定める「保育所保育指針」に基づき、十分にゆきとどいた環境のもとに、家庭的で温かい雰囲気の中で子どもたちが安心して過ごし心身ともに健全に育成できるように努める。

5. 保育要領

① 保育目標

・心身ともに健康で明るい子ども…

子どもらしく元気に思い切り遊ぶ。遊びの中で体を動かすことの楽しさを知る。

生活の中で、安全や危険の意味が分かり、健康な生活を送るための基本的な習慣や態度が身につく。

・思いやりのある子ども…

保育者やお友達との関わりの中で、相手に対する愛情や信頼感をもち、相手の痛み、悲しみ、寂しさ、怒り、うれしさ、喜びなどが分かり、思いやりやいたわりの気持ちを持つ。

・感受性の豊かな子ども…

自然に触れたり、動植物を見たり触れたりして、不思議さや面白さに気づき、自分の感じたこと、思ったこと、想像したことを自由にありのままに表現する。

絵本や物語の面白さに気づきイメージをふくらませたり、歌やリズム、造形など、自分の思ったこと感じたことなどを表現する。

以上の目標をもとに、毎月保育指導計画、個別指導計画を作成し、ねらいや目標を達成できたか評価・反省を行ないました。また、保育内容についても職員同士で話し合いを行ない、その都度、共通理解を図ってきました。園児一人ひとりに対しての関わりにおいては、気持ちを汲み取り、受け止めたことを伝えながら関わりを丁寧に行ない、保育者と園児の信頼関係を深めていくように配慮を行ないました。

② 保育料

・1ヶ月 20,000円 （毎月27日までに集金袋で徴収しました。）

③ 保育時間

・月曜日～土曜日 8:00～19:00

・休園日…日曜日、祝祭日、年末年始（12/29～1/3）

※その他業務都合により5/26・8/13は休園日としました。

④ 年間行事

年間行事予定は別紙1の通り実施しました。

今年度は一年を通して行事を計画して実施することが出来なかったのが、新年度は職員全員で様々な案を出し合い、検討して実施していけるよう努めていきたいです。また、ハートケア鶴ヶ谷のご利用者様との交流の機会も定期的に行なっていきたいと考えています。

⑤ 給食について

- ・個人差を考慮した献立での完全給食とし、離乳食については、栄養士の指導のもと、国で定めた栄養摂取量表を準用し、カロリーの調和を図り、成長発達に配慮してきました。また、個人の食物摂取状況により献立を変更した代替え品を提供しました。
- ・アレルギーがある場合には、アレルギー管理票を主治医により記入していただき提出後、それをもとに除去食を提供することとしています。30年度はアレルギー除去食を必要とする園児はいなかったが、今後対応が必要な園児が入園した場合に確実に除去食の提供ができるよう、引き続き全職員で対応方法について理解、把握するように努めたいと考えています。
- ・保護者には給食メニュー表を配布し給食試食会を行なって子ども達がどのような給食を食べているのか見ていただきました。また、年度後半より園児達は調理レクリエーションを行い、自分の食事の取り分けや盛り付けを体験し、作る事の楽しさと食べることの喜び楽しみを感じながら、食生活への関心を深めるよう実施しました。

6. 職員研修状況

保育の質の向上のため、公的機関研修に参加しました。園内研修については、実施できていなかったため、今年度より定期的に参加していきたいです。

- 認可外保育施設等保育従事者研修 2回
- 仙台市保育所連合会 職員研修講演会 1回
- 保育所歯科保健研修会 1回
- 児童虐待防止推進員養成研修 1回
- 宮城県社会福祉協議会 認可外保育施設職員研修 1回
- 現任保育士研修 1回

7. 施設・整備等の整備状況

テラスに小型のブランコ・滑り台・ジャングルジムの一体型遊具と、砂場を設置しました。遊具の設置場所は、テラスから転落の危険が無いように施設壁側に寄せて設置しました。

平成 30 年度年間行事実施表

ハートケア鶴ヶ谷保育園

| 月 日 | 行事と内容 |
|------------------|--|
| 4.27 | 避難訓練 ・初めての避難訓練となるので、地震の話の紙芝居を読み聞かせを行なった。 |
| 5.17 | 内科健診 ・在園児 7 名のうち 5 名実施。 欠席者 2 名のうち 1 名は 5/23 実施。1 名は体調不良で実施できず個人の定期健康診断結果で代替実施とした。 |
| 5.30 | 避難訓練 ・地震の紙芝居の読み聞かせ後、防災頭巾を被り避難経路から施設駐車場へ避難した。 |
| 6.27 | 避難訓練 ・火災の紙芝居を読み聞かせ後、防災頭巾をかぶり保育園門戸前に避難した。 |
| 7.17 18 21 | プール遊び ・温水をためるために保育室の水道にホースを繋げてプールに水をためた。 じょうろや水をくむバケツ等の水遊び用玩具で遊び、楽しんでいた。 |
| 7.27 | 保育参観・給食試食会 ・在園児 7 名中 1 名が体調不良で欠席。 ・夏まつり遊びを保護者と一緒に楽しんだ後、普段の給食を親子で食した。普段の雰囲気と違って緊張した児や、保護者が居ることで嬉しくてはしゃいでいる児もいた。 |
| 7.30 | 避難訓練 ・施設厨房より火災発生を想定しての避難訓練。火災の紙芝居の中で出てきた火事の時の約束事を思い出しながら防災頭巾を被り避難した。 |
| 8.2 | 歯科健診 ・在園児 8 名実施。診察中泣く児もいたが全員診てもらった。虫歯もなく健康な歯であるとのこと。 |
| 8.25 | 水遊び ・テラスでプールシートの上でタライに水を入れて遊んだ。シートを敷いたことで足裏が熱くなることもなかったが、水で滑りやすくなって転んでしまう児もいたため、十分に声掛けを行なった。 |

| | |
|-------|---|
| 8.29 | 避難訓練 ・隣の飲食店より出火、延焼の恐れありの想定で避難の練習をした。火災の話の紙芝居を読み聞かせを行ない、避難する時の約束事を確認した。 |
| 8.29 | 不審者対策訓練 ・不審者が保育園門戸のインターホンを鳴らしてうろついている想定で園児の避難方法と職員の動きの確認を行なった。 |
| 9.25 | 避難訓練 ・登園時間に地震が起こったことを想定して、保育者の指示を受け、職員玄関前まで防災頭巾を被り避難した。 |
| 10.26 | 避難訓練 ・午後のおやつ後に絵本を読み聞かせしている際中に、地震が起き、火災が発生したことを想定して実施した。 |
| 10.30 | ハロウィン行列 ・各自の衣装を作成・着衣して施設内を訪問した。施設のご利用者の方々や職員の方からお菓子を手渡ししていただいたり、挨拶をして交流した。 |
| 11.8 | 七五三祝福式 ・神父様より園児 8 名全員の、これまでと今後の健やかな成長をお祈りしていただいた。最後まで全員参加でき、記念のメダイをいただいた。 |
| 11.17 | 内科健診 ・園児 8 名診ていただき、特に異常は見られなかった。 |
| 11.26 | 避難訓練 ・午後のおやつ後の片付けの際中の地震発生したことを想定して実施。テーブルの下に隠れて頭を守ることを知らせて練習した。 |
| 12.17 | 避難訓練 ・給食の時間に地震発生したことを想定して食べる事をやめてテーブルの下に隠れる練習をした。 |
| 12.20 | 保育参観クリスマス会 ・園児 8 名と保護者 1 2 名で参加し、お遊戯発表やクリスマスケーキ作りを行なった。サンタクロースの登場に驚く園児もいたがプレゼントを頂き喜んでいた。 |
| 12.26 | 歯科健診 ・園児 7 名実施。欠席者 1 名は別日に実施。泣く児は少なく、特に問題もなく実施できた。 |

| | |
|-----------------|---|
| 1.25 | 避難訓練 ・紙芝居を読み聞かせして、保育中に火災が発生したことを想定して実施した。防災頭巾を被り、保育者の誘導のもとに靴を履いて駐車場へ避難、点呼確認のあと保育園に戻った。 |
| 2.1 | 豆まき会 ・一人ひとり作った鬼のお面を被り、登場してきた鬼に向けて落花生を投げつけて追い払った。驚いて泣く児もいたが、泣きながらも豆を投げて頑張る姿も見られた。 |
| 2.18 | 不審者対策訓練 ・園外保育中に不審者が近づいてきたことを想定して実施した。鶴ヶ谷みんなの広場で遊んでいる際中、子ども達に近付いて来ようとする不審者を確認し、ただちに保育園に戻るよう、子供たちに話して、急いで戻った。その後園長へ報告した。 |
| 2.26 | 避難訓練 ・午後のおやつ後の片付け中に地震発生、慌てずにテーブルに下に隠れる練習をした。避難経路を確保し、防災頭巾を被り避難した。 |
| 3.8 15 29 | 調理レクリエーション ・三角巾を被り、給食の盛り付け等を自分たちで体験した。自分で取り分けた食事を食べる事で食欲も増し、おかわりをする子供たちが多かった。 |
| 3.20 | お別れ会 ・保護者も参加していただいて在籍児童全員でお遊戯発表と、一年間の保育園生活を振り返る動画を鑑賞して過ごした。 |
| 3.22 | 避難訓練 ・午前中の保育中の地震発生を想定して突然の地震発生の声掛けに驚き戸惑う児の姿があったが、側で声を掛けて安心させながら防災頭巾をかぶせて門戸前に避難出席簿を利用して点呼確認を行なった。 |

平成 30 年度月別人員表

ハートケア鶴ヶ谷保育園

| 月 | 0 歳 | 1 歳 | 2 歳 | 計 |
|----|-----|-----|-----|----|
| 4 | 4 | 2 | 1 | 7 |
| 5 | 4 | 2 | 1 | 7 |
| 6 | 4 | 2 | 1 | 7 |
| 7 | 4 | 2 | 1 | 7 |
| 8 | 4 | 3 | 1 | 8 |
| 9 | 3 | 3 | 1 | 7 |
| 小計 | 23 | 14 | 6 | 43 |
| 10 | 3 | 4 | 1 | 8 |
| 11 | 3 | 4 | 1 | 8 |
| 12 | 3 | 4 | 1 | 8 |
| 1 | 3 | 4 | 1 | 8 |
| 2 | 4 | 4 | 1 | 9 |
| 3 | 4 | 3 | 1 | 8 |
| 小計 | 20 | 23 | 6 | 49 |
| 合計 | 43 | 37 | 12 | 92 |

※1. 人数は各月初日現在であること。

2. 年齢区分は、保育園に入園した日の属する月の現在の年齢とし、年度途中において誕生日を迎えても年齢の変更は行わないこと。

月別初日在籍人員、給食延人員等表 平成30年度

ハートケア鶴ヶ谷保育園

| 区分 | 初日在籍人員 | | | | 計 | 給食延人員 | | | | 給食日数 | 出席延人数 | 開設日数(日) |
|-------|--------|-----|-----|-----|------|-------|------|------|-----|------|-------|---------|
| | 0歳児 | | 1歳児 | | | 2歳児 | | 計(人) | | | | |
| | 0歳児 | 1歳児 | 2歳児 | 計 | | 0歳児 | 1歳児 | 2歳児 | 計 | | | |
| 4月 | 4 | 2 | 1 | 7 | 33 | 36 | 21 | 90 | 24 | 129 | 24 | |
| 5月 | 4 | 2 | 1 | 7 | 33 | 33 | 21 | 87 | 23 | 114 | 23 | |
| 6月 | 4 | 2 | 1 | 7 | 52 | 37 | 20 | 109 | 26 | 143 | 26 | |
| 7月 | 4 | 2 | 1 | 7 | 59 | 35 | 21 | 115 | 25 | 131 | 25 | |
| 8月 | 4 | 3 | 1 | 8 | 56 | 48 | 20 | 124 | 25 | 132 | 25 | |
| 9月 | 3 | 3 | 1 | 7 | 58 | 50 | 21 | 129 | 23 | 116 | 23 | |
| 小計 | 23 | 14 | 6 | 43 | 291 | 239 | 124 | 654 | 146 | 765 | 146 | |
| 10月 | 3 | 4 | 1 | 8 | 60 | 79 | 21 | 160 | 26 | 165 | 26 | |
| 11月 | 3 | 4 | 1 | 8 | 59 | 61 | 21 | 141 | 24 | 166 | 24 | |
| 12月 | 3 | 4 | 1 | 8 | 52 | 67 | 20 | 139 | 23 | 146 | 23 | |
| 1月 | 3 | 4 | 1 | 8 | 52 | 72 | 18 | 142 | 23 | 148 | 23 | |
| 2月 | 4 | 4 | 1 | 9 | 50 | 71 | 16 | 137 | 23 | 155 | 23 | |
| 3月 | 4 | 3 | 1 | 8 | 65 | 57 | 18 | 140 | 22 | 168 | 25 | |
| 小計 | 20 | 23 | 6 | 49 | 338 | 407 | 114 | 859 | 141 | 948 | 144 | |
| 合計 | 43 | 37 | 12 | 92 | 629 | 646 | 238 | 1513 | 287 | 1713 | 290 | |
| 1か月平均 | 3.6 | 3.1 | 1 | 7.7 | 52.9 | 53.8 | 19.8 | (5) | 24 | (6) | 24 | |

- (注) 1. 給食延人員計の()は、一日当たり給食人員数(A/B)を記入すること。
 2. 出席延人員の()は1日当たり出席人員数(C/D)を記入する。
 3. 初日在籍人員は、各月1日現在での入所人員数を記入すること。

